DAN COOPER

PANIQUE A "CAPE KENNEDY"

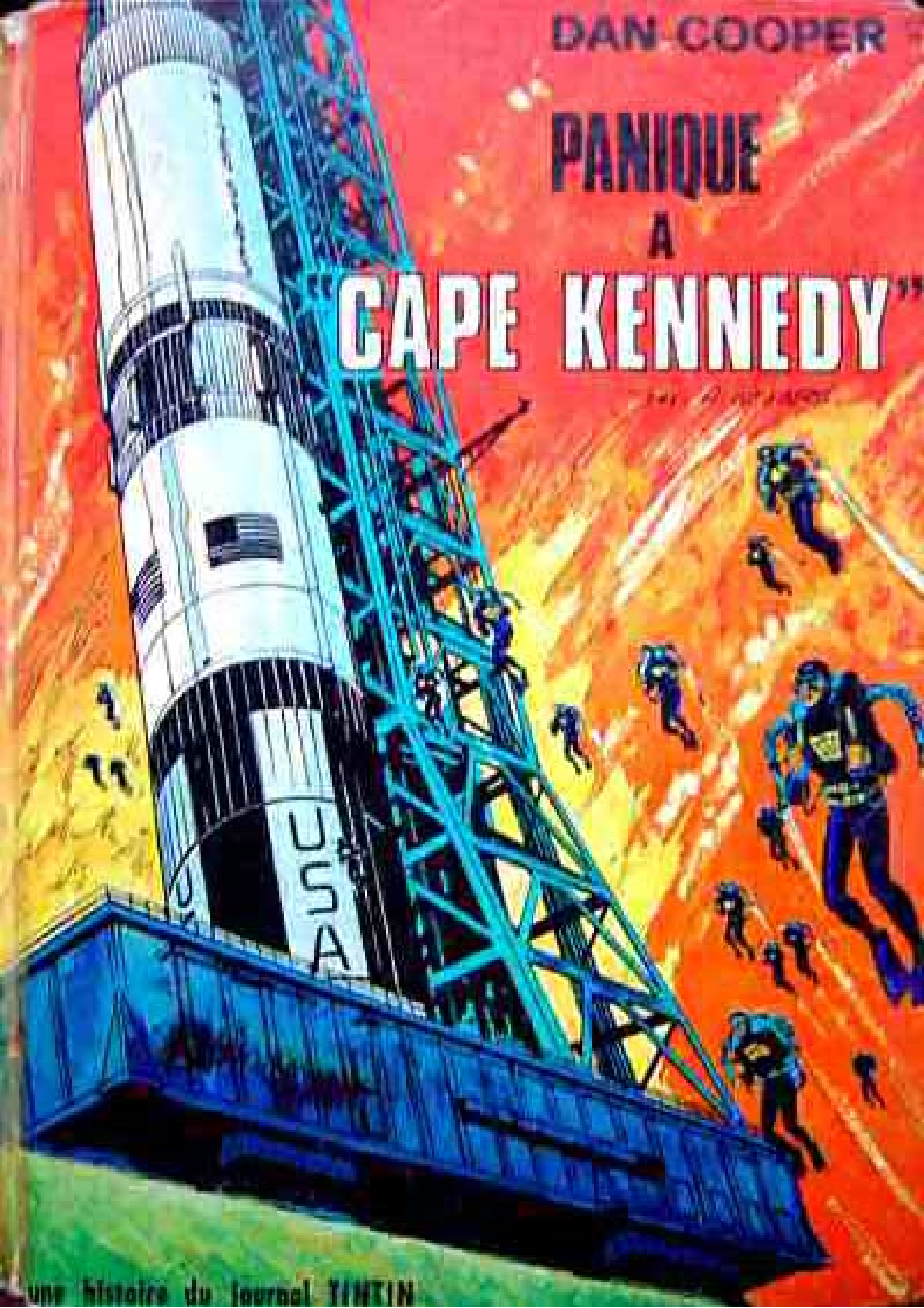

une histoire du journal TINTIN

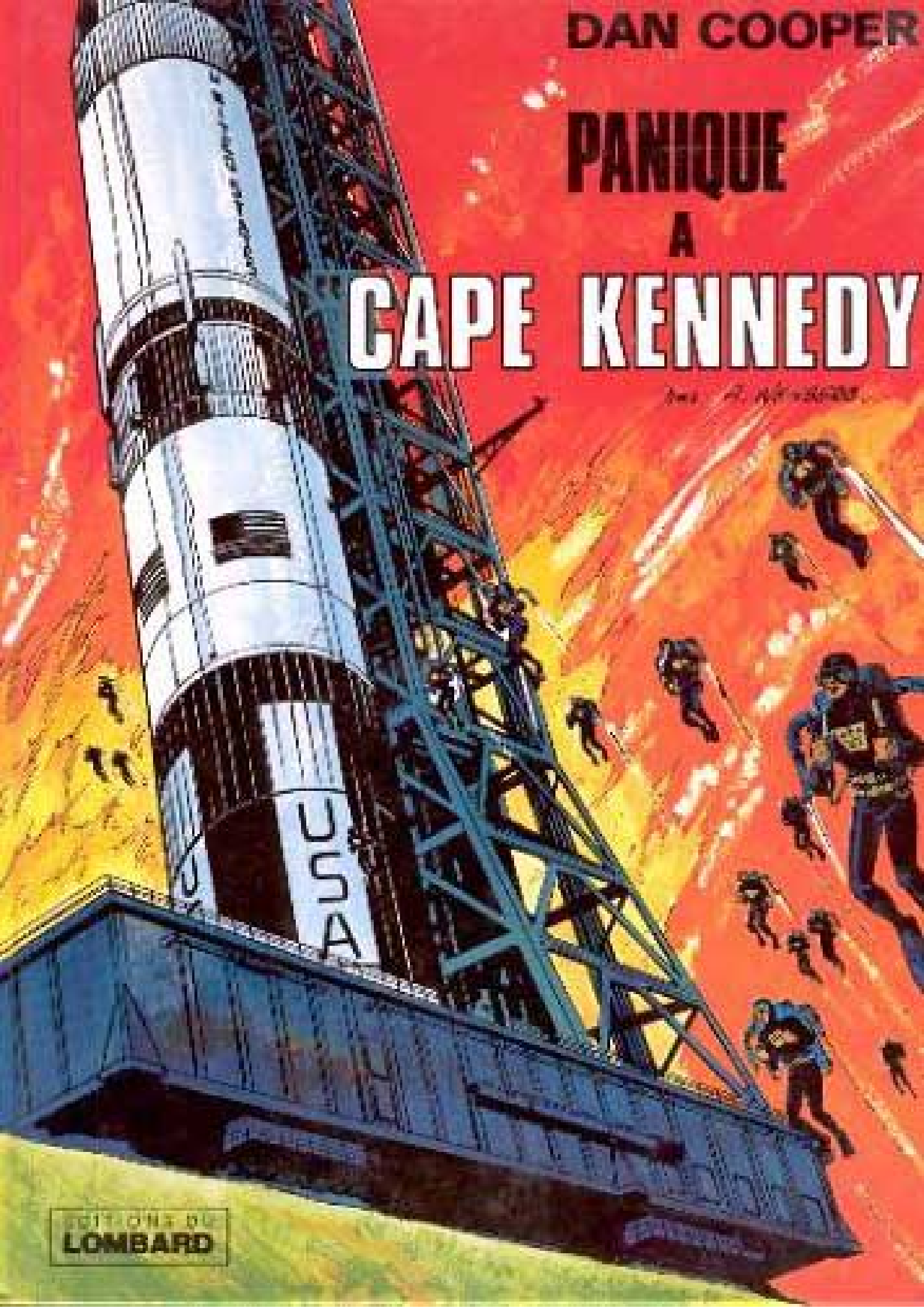
DAN COOPER
PANIQUE
A
CAPE KENNEDY
USA
EDITIONS DU
LOMBARD

LES AVENTURES DE DAN COOPER

ALBERT WEINBERG

PANIQUE A "CAPE KENNEDY"

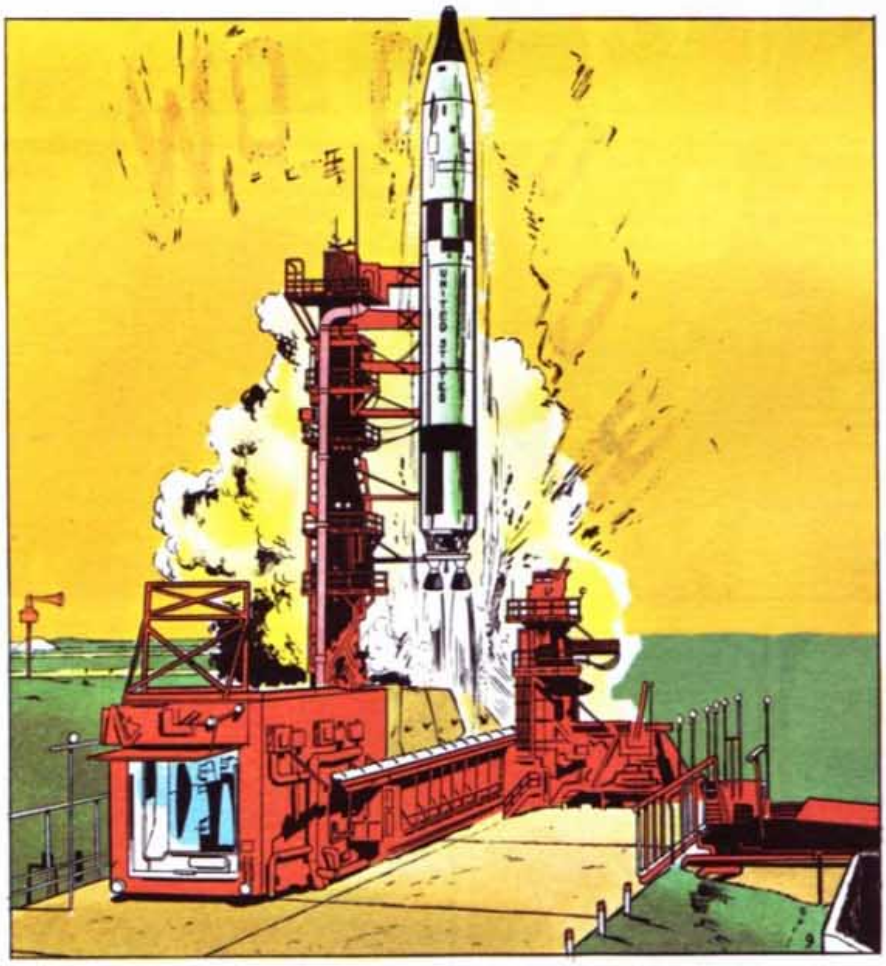

LE LOMBARD

FLORIDE... DES TROMBES D'EAU ACCUEILLENT LES VOYAGEURS QUI DESCENDENT DU "JET" RÉGULIER DE LA LIGNE NEW YORK - MELBOURNE, PETIT AÉRODROME PROCHE DU CAP KENNEDY
EASTERN
RENT CAR
UN OFFICIER CANADIEN ! C'EST LUI !
COMMANDANT COOPER ?
MAJOR DEREIKA ?
HEUREUX DE SERRER LA MAIN D'UN FUTUR ASTRONAUTE AMÉRICAIN...
ET MOI CELLE D'UN VIEUX LOUP DE L'ESPACE (1)
(1) VOIR ALBUM : 3 COSMONAUTES
HÉ ! VOUS ARRIVEZ PORTEUR D'UN TITRE FLATTEUR... "DÉLÉGUÉ SPATIAL EUROPÉEN" VOUS ÊTES UN "GALONNÉ" HAUTEMENT CONSIDÉRÉ, DITES DONC...
JE VIENS TOUT SIMPLEMENT SUIVRE L'ENTRAÎNEMENT DE VOS ASTRONAUTES AFIN DE FORMER LES NÔTRES.
AH ? VOUS N'ÊTES PAS EUROPÉEN QUE JE SACHE !? DONNEZ-MOI VOTRE VALISE...
LE CANADA FAIT PARTIE DU COMMONWEALTH, MAJOR...
C'EST VRAI ! OÙ AVAIS-JE LA TÊTE ?
WELL... ET JE COMPRENDS LEUR CHOIX, VOUS N'ÊTES PAS UN NOVICE... VOUS AVEZ DÉJÀ RÉUSSI UN RENDEZ-VOUS SPATIAL...
MAIS VOS ASTRONAUTES SE PROMÈNENT DANS L'ESPACE ET SAUTERONT BIENTÔT SUR LA LUNE...
RAISONS SUFFISANTES POUR ME PRÉCIPITER À VOTRE "ÉCOLE" SPATIALE DE HOUSTON ET CAP KENNEDY... ON Y VA ?
NOUS N'EN SOMMES PAS LOIN, MAIS NOUS PASSERONS D'ABORD À "PATRICK AIR BASE" FIGUREZ-VOUS QUE MA FEMME MEURT D'ENVIE DE RENCONTRER LE FAMEUX L'UNIQUE, LE CÉLÈBRE COMMANDANT COOPER EXCUSEZ DU PEU...
JALOUX, VA !

EH BIEN, DITES DONC, IL EST BEAU VOTRE SOLEIL DE FLORIDE...

IL FOND, MON VIEUX !... VOUS ÊTES TOMBÉ EN PLEIN DÉLUGE TROPICAL... MAIS NE VOUS EN FAITES PAS, DEMAIN VOUS DÉCOUVRIREZ CAP KENNEDY SOUS NOTRE VRAI CIEL DE FLORIDE...

MMOUI... PEUT-ÊTRE LE REGRETTERAI-JE APRÈS TOUT... IL FAIT DÉJÀ TELLEMENT SUFFOQUANT MAINTENANT ET POURTANT, IL PLEUT...

C'EST NOTRE CLIMAT, DAN, IL FAUDRA VOUS Y FAIRE... JE VOUS AVOUE AUSSI QUE LE SYSTÈME D'AIR CONDITIONNÉ DE MA VOITURE EST EN PANNE...

OUI... ET SI VOUS CONTINUEZ À ROULER SUR CETTE ROUTE INONDÉE, CE SERA VOTRE "CAR" QUI TOMBERA EN PANNE

J'EN AI VU D'AUTRES, DAN... ET PUIS, LES VOITURES AMÉRICAINES, C'EST DU SOLIDE...

C'EST DU SOLIDE, MAIS PAS DE L'AMPHIBIE...

KUK KUK

ZUT ! LE MOTEUR EST CALÉ !...

IL NOUS RESTE L'HUILE BRAS, KID ! ALLONS-Y !

ESSAYONS DE LA POUSSER SUR LE BAS-CÔTÉ... IL EST SURÉLEVÉ...

PFFF... ELLE PÈSE DES TONNES...

PEINE INUTILE, KID ! CHERCHONS PLUTÔT UN ABRI... NOUS SOMMES TREMPÉS...

OUAIS... UN ABRI POUR LA NUIT, JE CRAINS... VENEZ, IL Y A UN GRAND "SEAQUARIUM" À QUELQUES BRASSES D'ICI

C'EST ÇA ! IL N'Y A PAS ENCORE ASSEZ DE FLOTTE, NOUS ALLONS NOUS RÉFUGIER DANS UNE BAIGNOIRE AVEC DES DAUPHINS...

N'IRONISEZ PAS, CHER AMI, IL Y A UN "MOTEL" CONFORTABLE ATTENANT AU SEAQUARIUM.

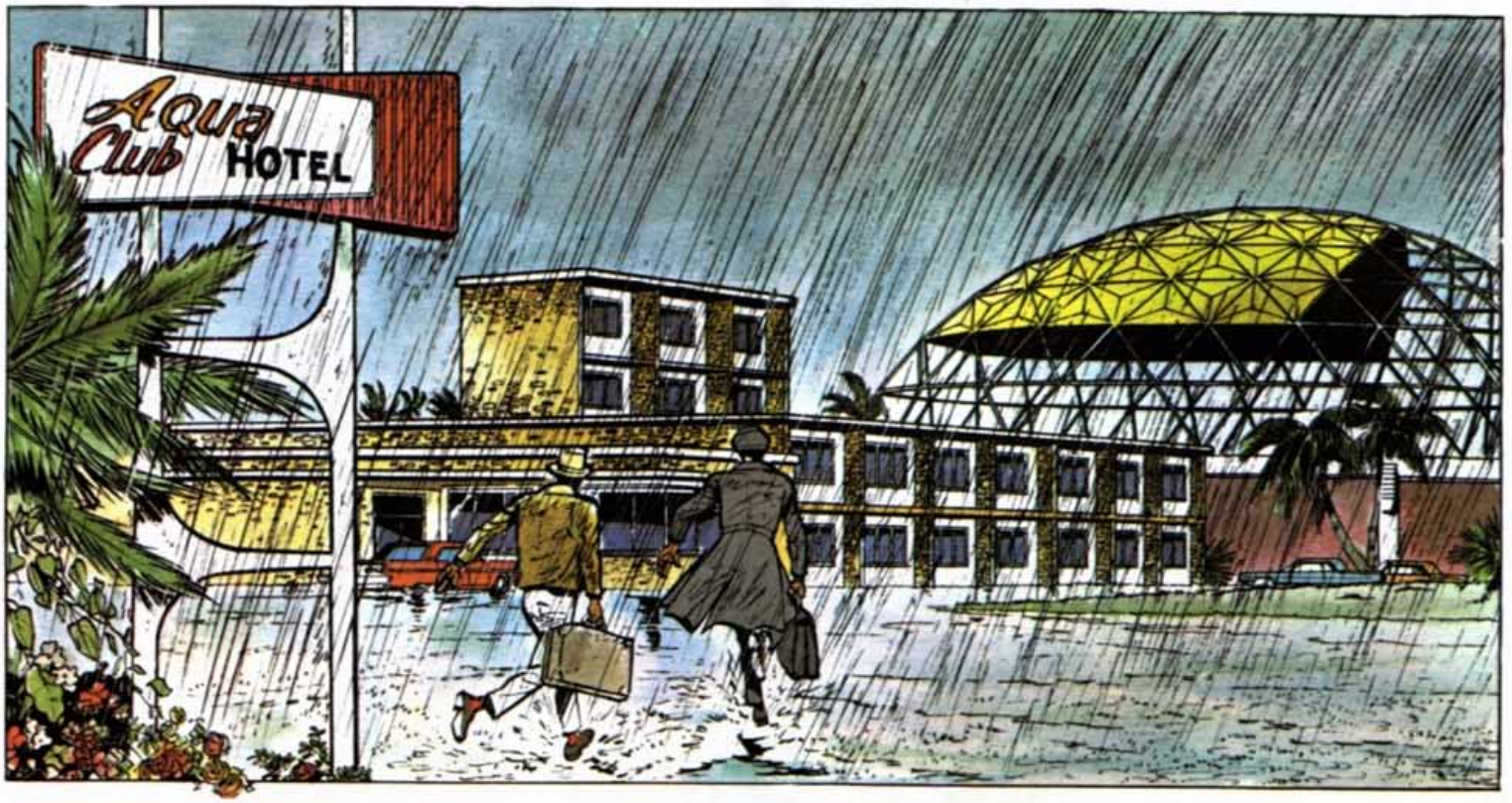
Aqua Club HOTEL

POUR LE MAJOR DEREIKA, NOTRE FUTUR ASTRONAUTE, J'AI TOUJOURS UNE PLACE DANS MON MOTEL...
ET UNE SECONDE POUR MON AMI COOPER MONSIEUR LEWIS...
SANS QUOI JE SERAIS FORCÉ DE NAGER JUSQU'AU PROCHAIN MOTEL

LE SOIR MÊME, LE DÎNER TERMINÉ...
ALLONS, PAS TROP DE RÉTICENCES... MONTREZ DONC VOS DAUPHINS À DAN, IL EN MEURT D'ENVIE...
HEM... SOIT... MAIS PAS À L'EXTÉRIEUR, TOUT EST INONDÉ...

D'ICI, VOUS LES VERREZ ÉVOLUER SOUS L'EAU !...

ÉTONNANT ANIMAL, N'EST-CE PAS, MONSIEUR LEWIS ?... IL NAGE TRÈS TRÈS VITE ... IL EST "ÉQUIPÉ" D'UN SYSTÈME RADAR ... IL PARLE UN LANGAGE INCONNU AVEC SES SEMBLABLES... ET IL EST, PARAÎT-IL, DOUÉ D'UNE INTELLIGENCE REMARQUABLE.
IUM

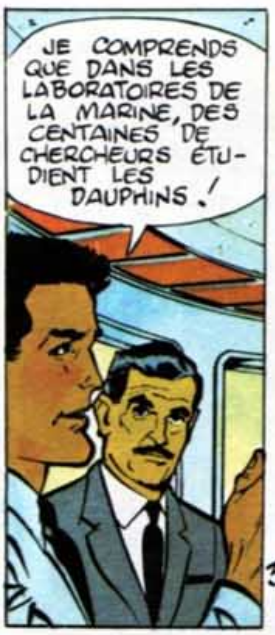
JE COMPRENDS QUE DANS LES LABORATOIRES DE LA MARINE, DES CENTAINES DE CHERCHEURS ÉTUDIENT LES DAUPHINS !

FACILE À DRESSER, COMPRENANT IMMÉDIATEMENT CE QU'ON ATTEND DE LUI, LE DAUPHIN POURRAIT DEVENIR UN AUXILIAIRE MILITAIRE.
DES COMMANDOS DE DAUPHINS CHARGÉS DE MISSIONS DÉLICATES... POURQUOI PAS ?
VOUS ÊTES FOU ?

FOU ?!...
AUTANT DIRE QUE LES CHERCHEURS QUI ÉTUDIENT LES DAUPHINS PERDENT LEUR TEMPS ET LES MILLIONS DE DOLLARS QUE LEUR ALLOUE LE GOUVERNEMENT AMÉRICAIN
JE N'EN SAIS RIEN !...
UN CONSEIL, CEPENDANT... NE VOUS INTÉRESSEZ PAS TROP AUX DAUPHINS... BONSOIR !
HÉ ! MONSIEUR LEWIS ! QU'ALLEZ-VOUS IMAGINER. DAN N'EST PAS VENU POUR VOUS FAIRE CONCURRENCE...
LAISSE DONC ! IL EST VEXÉ ! ALLONS PLUTÔT DANS NOTRE CHAMBRE !
ET CE SOIR LÀ...
HÉ, DAN, VIENS DONC VOIR LA "TÉLÉ"... C'EST FAMEUX...
C'EST L'HOMME DE "L'U.N.C.L.E" ! IL Y A UNE DE CES BAGARRES !
MMOUI... C'EST PROBABLEMENT CE QUE ME PROMETTAIT TON LEWIS SI JE ME MONTRAIS TROP CURIEUX.
OH ! LAISSE TOMBER... IL A PEUT-ÊTRE MAUVAIS CARACTÈRE... C'EST TOUT !...
PENSES-TU ! AU FAIT, TU LE CONNAIS ?
?! HEIN ? ON DIRAIT !...?
BON SANG ! MAIS OUI ! CE SONT DES HOMMES-GRENOUILLES QUI SE BATTENT...

VITE ! PLONGE !
PL AW
KID !... ON MALMÈNE UN GARS AU BORD DU BASSIN ! DESCENDONS !
EN PYJAMA ?!
HÉ ! MINUTE !! ES-TU CERTAIN D'AVOIR VU DES TYPES, LÀ ?...
COMME JE TE VOIS, VIEUX ! GALOPE, BON SANG ! GALOPE !!
ÇA ALORS ?! PERSONNE !! OÙ SONT-ILS PASSÉS CES GAILLARDS ?
HÉ ! QUE FAITES-VOUS LÀ ?... IL EST INTERDIT DE SE BAIGNER ICI !
IL NE S'AGIT PAS DE CELA !... DEUX HOMMES-GRENOUILLES ONT ASSOMMÉ UN AUTRE "FROGMAN", ET L'ONT ENTRAÎNÉ SOUS L'EAU !...
ET LE PLUS EXTRAORDINAIRE C'EST QU'ILS ONT DISPARU COMME PAR MIRACLE
À CROIRE QU'IL Y A UNE TRAPPE DANS VOTRE "PISCINE" ...
HEIN ?! QU'ALLEZ-VOUS IMAGINER LÀ ? C'EST INSENSÉ ...
UN HOMME A ÉTÉ ENLEVÉ, MONSIEUR LEWIS ! À VOTRE PLACE J'AVERTIRAIS LA POLICE !... C'EST GRAVE !... BONNE NUIT...
JE REGRETTE D'ÊTRE ARRIVÉ TROP TARD ET DE NE PAS POUVOIR TIRER CETTE AFFAIRE AU CLAIR...
LAISSE DONC ! LEWIS VA S'EN OCCUPER... ALLONS PLUTÔT NOUS METTRE AU LIT ...

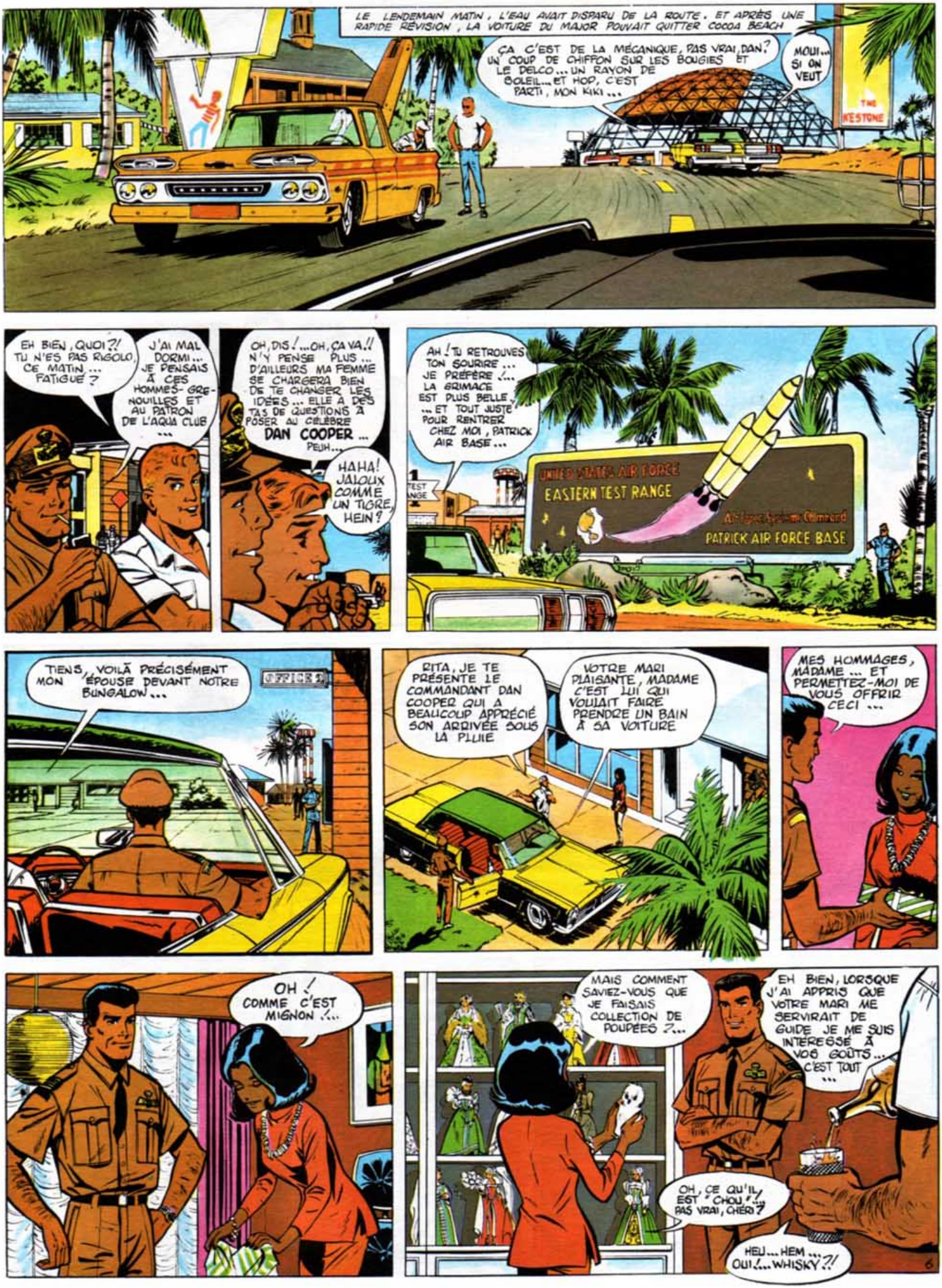
LE LENDEMAIN MATIN, L'EAU AVAIT DISPARU DE LA ROUTE. ET APRÈS UNE RAPIDE RÉVISION, LA VOITURE DU MAJOR POUVAIT QUITTER COCOA BEACH
ÇA C'EST DE LA MÉCANIQUE, PAS VRAI, DAN? UN COUP DE CHIFFON SUR LES BOUGIES ET LE DELCO... UN RAYON DE SOLEIL... ET HOP, C'EST PARTI, MON KIKI...
MOUI... SI ON VEUT
THE KESTONE
EH BIEN, QUOI?! TU N'ES PAS RIGOLO, CE MATIN... FATIGUÉ?
J'AI MAL DORMI... JE PENSAIS À CES HOMMES-GRENOUILLES ET AU PATRON DE L'AQUA CLUB...
OH, DIS!... OH, ÇA VA!! N'Y PENSE PLUS... D'AILLEURS MA FEMME SE CHARGERA BIEN DE TE CHANGER LES IDÉES... ELLE A DES TAS DE QUESTIONS À POSER AU CÉLÈBRE DAN COOPER... PEUH...
HAHA! JALOUX COMME UN TIGRE, HEIN?
AH! TU RETROUVES TON SOURIRE... JE PRÉFÈRE!... LA GRIMACE EST PLUS BELLE... ET TOUT JUSTE POUR RENTRER CHEZ MOI, PATRICK AIR BASE...
UNITED STATES AIR FORCE
EASTERN TEST RANGE
PATRICK AIR FORCE BASE
TIENS, VOILÀ PRÉCISÉMENT MON ÉPOUSE DEVANT NOTRE BUNGALOW...
OFFICE
RITA, JE TE PRÉSENTE LE COMMANDANT DAN COOPER QUI A BEAUCOUP APPRÉCIÉ SON ARRIVÉE SOUS LA PLUIE
VOTRE MARI PLAISANTE, MADAME C'EST LUI QUI VOULAIT FAIRE PRENDRE UN BAIN À SA VOITURE
MES HOMMAGES, MADAME... ET PERMETTEZ-MOI DE VOUS OFFRIR CECI...
OH! COMME C'EST MIGNON!...
MAIS COMMENT SAVIEZ-VOUS QUE JE FAISAIS COLLECTION DE POUPÉES?...
EH BIEN, LORSQUE J'AI APPRIS QUE VOTRE MARI ME SERVIRAIT DE GUIDE JE ME SUIS INTÉRESSÉ À VOS GOÛTS... C'EST TOUT...
OH, CE QU'IL EST "CHOU"... PAS VRAI, CHÉRI?
HEU... HEM... OUI!... WHISKY?!

C'EST VRAIMENT TRÈS GENTIL DE M'OFFRIR CE...
C'EST UN "OUKPIK", MADAME... UN HIBOU DES NEIGES DU GRAND NORD... C'EST L'AMI DES ENFANTS ESQUIMAUX...
DRING
ALLO, OUI!... OH, YES, SIR! LANCEMENT DANS UNE HEURE! O.K. NOUS ARRIVONS...
HÉ, DAN!... TU AS DE LA CHANCE... TU VAS POUVOIR ASSISTER AU LANCEMENT D'UNE FUSÉE AU CAP KENNEDY... LE TEMPS DE ME METTRE EN TENUE, ET NOUS FILONS!
JE REGRETTE D'AVOIR ÉCOURTÉ MA VISITE, KID... TA FEMME EST CHARMANTE...
COMPRIS, DON JUAN! CE SOIR, JE T'INVITE!
MERCI, GRAND COEUR! TIENS, C'EST UN MUSÉE EN PLEIN AIR ICI?
EXACT!... POUR LES TOURISTES, LES AMATEURS DE PHOTOS SOUVENIRS... MAIS TU VAS VOIR BEAUCOUP MIEUX!
DU VRAI!... DU TOUT RÉCENT! JE TE MONTRERAI NOTRE FUSÉE LUNAIRE "SATURNE V" 105 MÈTRES DE HAUT! THE BIGGEST ROCKET IN THE WORLD!
ATTENDS DONC QUE NOUS NOUS Y METTIONS... CELA FERA DES ÉTINCELLES!
CANADA
510 WEST NEXT LEFT
A1A Cape Kennedy
JE N'EN DOUTE PAS, DAN! EN EUROPE COMME AU CANADA, VOUS AVEZ TOUT POUR RÉUSSIR...
ET COMMENT!... NOUS N'AVONS PAS ENCORE D'IMMENSE BUILDING D'ASSEMBLAGE POUR "SATURNE V", MAIS PATIENCE... IL PARAÎT QUE C'EST TRÈS IMPRESSIONNANT, VOTRE GRATTE-CIEL POUR FUSÉE?
SIMPLE! IL EST PLUS VOLUMINEUX QUE LA GRANDE PYRAMIDE DE CHEOPS... 129 MILLIONS DE M³... 525 PIEDS DE HAUT ET AIR CONDITIONNÉ SUFFISANT POUR RAFRAÎCHIR 3.000 MAISONS.
RIEN QUE ÇA?! PEUH!
THAT'S RIGHT?
O.K!
NO STOP!

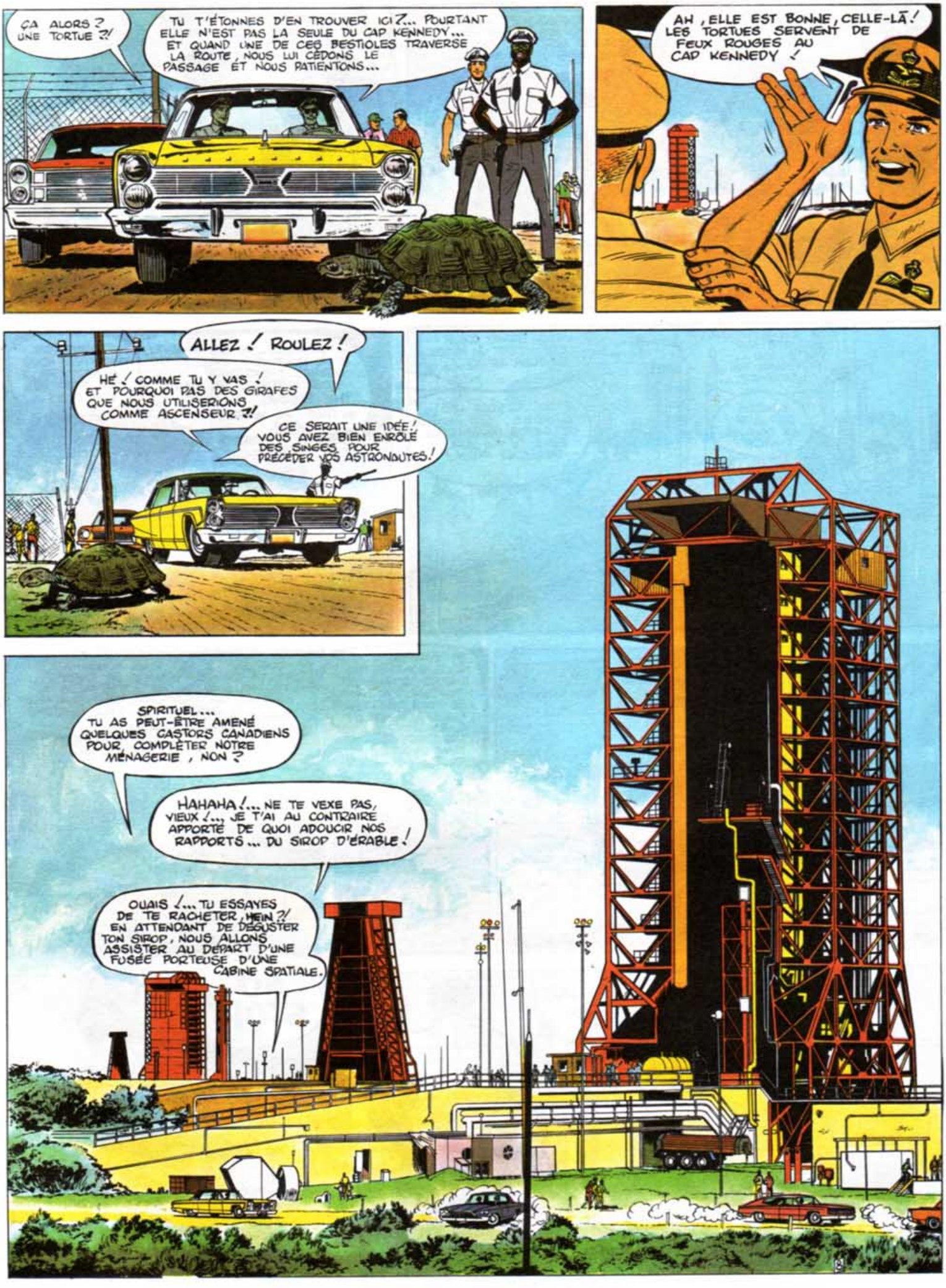
ÇA ALORS ? UNE TORTUE ?!
TU T'ÉTONNES D'EN TROUVER ICI ?... POURTANT ELLE N'EST PAS LA SEULE DU CAP KENNEDY... ET QUAND UNE DE CES BESTIOLES TRAVERSE LA ROUTE, NOUS LUI CÉDONS LE PASSAGE ET NOUS PATIENTONS...
AH, ELLE EST BONNE, CELLE-LÀ ! LES TORTUES SERVENT DE FEUX ROUGES AU CAP KENNEDY !
ALLEZ ! ROULEZ !
HÉ ! COMME TU Y VAS ! ET POURQUOI PAS DES GIRAFES QUE NOUS UTILISERIONS COMME ASCENSEUR ?!
CE SERAIT UNE IDÉE ! VOUS AVEZ BIEN ENRÔLÉ DES SINGES POUR PRÉCÉDER VOS ASTRONAUTES !
SPIRITUEL... TU AS PEUT-ÊTRE AMENÉ QUELQUES CASTORS CANADIENS POUR COMPLÉTER NOTRE MÉNAGERIE, NON ?
HAHAHA !... NE TE VEXE PAS, VIEUX !... JE T'AI AU CONTRAIRE APPORTÉ DE QUOI ADOUCIR NOS RAPPORTS... DU SIROP D'ÉRABLE !
OUAIS !... TU ESSAYES DE TE RACHETER, HEIN ?! EN ATTENDANT DE DÉGUSTER TON SIROP, NOUS ALLONS ASSISTER AU DÉPART D'UNE FUSÉE PORTEUSE D'UNE CABINE SPATIALE.

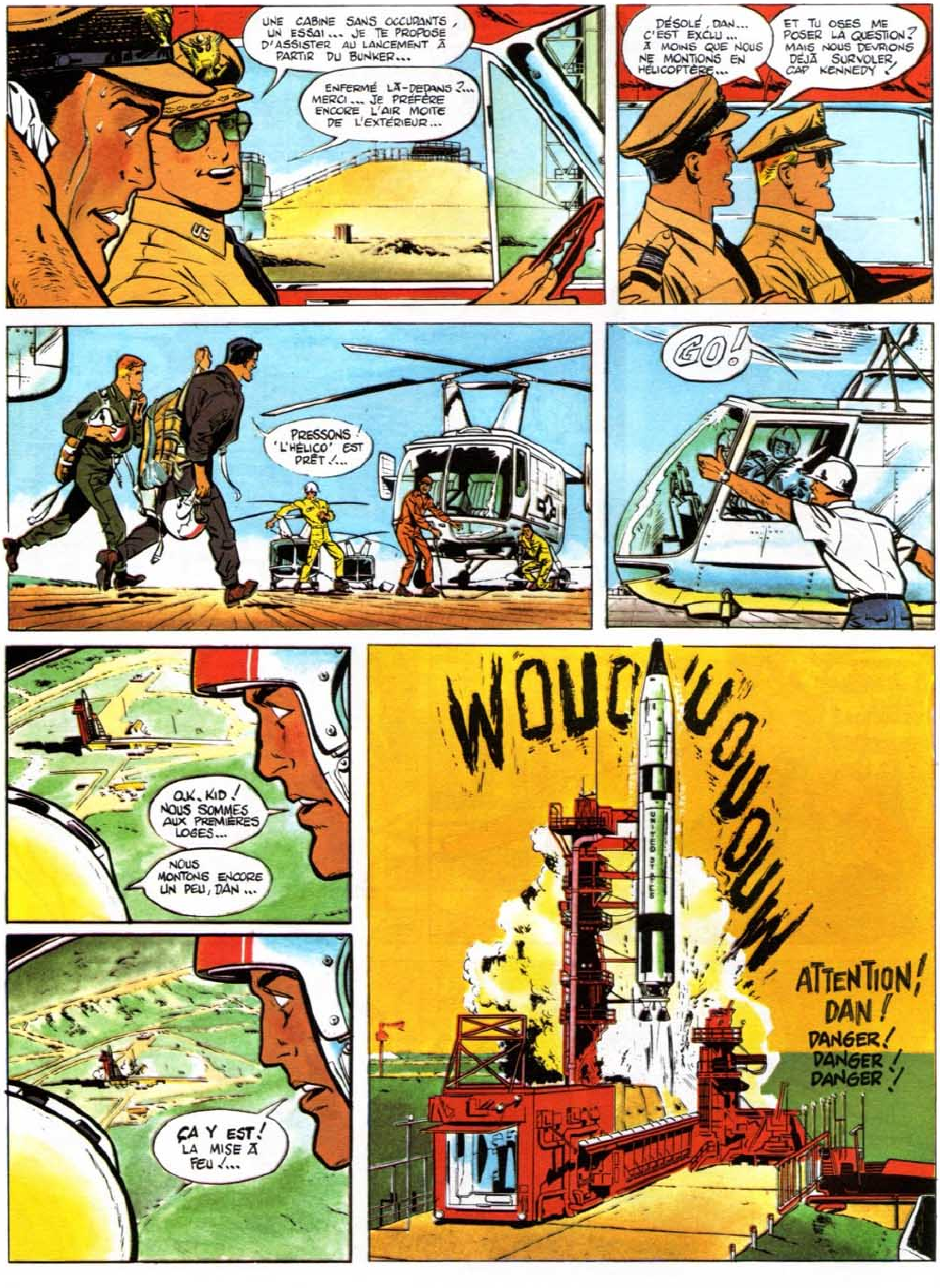
UNE CABINE SANS OCCUPANTS, UN ESSAI... JE TE PROPOSE D'ASSISTER AU LANCEMENT À PARTIR DU BUNKER...
ENFERMÉ LÀ-DEDANS ?... MERCI... JE PRÉFÈRE ENCORE L'AIR MOITE DE L'EXTÉRIEUR...
US
DÉSOLÉ, DAN... C'EST EXCLU... À MOINS QUE NOUS NE MONTIONS EN HÉLICOPTÈRE...
ET TU OSES ME POSER LA QUESTION ? MAIS NOUS DEVRIONS DÉJÀ SURVOLER CAP KENNEDY !
PRESSONS ! 'L'HÉLICO' EST PRÊT !...
GO !
O.K. KID ! NOUS SOMMES AUX PREMIÈRES LOGES...
NOUS MONTONS ENCORE UN PEU, DAN...
ÇA Y EST ! LA MISE À FEU !...
WOUOUOUOUOUOUW
ATTENTION ! DAN ! DANGER ! DANGER ! DANGER !

WHHOOOOOOOOOOWWW
ALORS ?... QU'EN DIS-TU ?... DÉPART SANS BAVURE, HEIN ?!
MAIS NON ! REGARDE ! ON DIRAIT QU'ELLE BIFURQUE !
EXACT, DAN !... CE N'EST PAS NORMAL ET LES TECHNICIENS DU CAP KENNEDY LE SAVENT...
DÉVIATION INCOMPRÉHENSIBLE !
ELLE NE RÉPOND À AUCUN ORDRE !!
ÇA VA NOUS RETOMBER SUR LE NEZ !...
IL FAUT LA DÉTRUIRE EN VOL...
IMPOSSIBLE DE CORRIGER LA TRAJECTOIRE ! ALLEZ-Y ! DESTRUCTION !!
J'AI... J'AI APPUYÉ SUR LE BOUTON DE COMMANDE, MAIS LA FUSÉE N'A PAS EXPLOSÉ !
L'HÉLICO ! ALERTONS LE PILOTE !!
ALLO, ALLO, ICI CAP KENNEDY !... FUSÉE FOLLE ÉCHAPPE À NOTRE CONTRÔLE : CONTINUEZ SUR VOTRE CAP ! OBSERVEZ TRAJECTOIRE ET TRANSMETTEZ !
RESCUE
EH BIEN MON VIEUX !... POURSUIVRE UNE FUSÉE AVEC UN HÉLICOPTÈRE !!! ILS SONT GONFLÉS !
COMME TU DIS !...
ALLO, CONTRÔLE ! O.K !... NOUS Y ALLONS

S'AGIT D'OUVRIR L'OEIL !... QUE CETTE FUSÉE NE NOUS RETOMBE PAS SUR ...
OH !? LA CABINE SPATIALE SE DÉTACHE DE LA FUSÉE PORTEUSE
OU TOUT EST DÉRÉGLÉ LÀ-HAUT... OU TOUTES LES MANOEUVRES SONT COMMANDÉES
POSSIBLE ! C'EST GRAVE ! J'ALERTE CAP KENNEDY !
OPÉRATION LARGAGE VIENT DE S'EFFECTUER ! RELEVONS POINT DE CHUTE DE LA CAPSULE SPATIALE ...
91570
U.S. AIR FORCE
PESQUE
LÀ ! KID ! ELLE TOMBE !
DIS DONC, NOUS N'ARRIVONS PAS LES PREMIERS ... REGARDE !
DES DAUPHINS !!
... ET QUI POUSSENT LA CABINE !!? ... JE N'AIME PAS ÇA !...
DUN !...
NE T'EN FAIS PAS KID !... J'AI MON IDÉE !

MINCE !? JE SUIS LE BIENVENU !!
INUTILE DE ME FAIRE UN DESSIN... J'AI COMPRIS... ILS SONT DRESSÉS POUR RÉCUPÉRER LA CABINE SPATIALE ...
ET PROBABLEMENT QU'ILS LA POUSSENT VERS UN POINT CONVENU D'AVANCE OÙ...
?!
HEIN ?!! MAIS IL N'Y A PERSONNE LÀ-DEDANS !
HÉ... CE FILET QUI...

CHEVAL VERT DE CHEVAL VERT !

COUTEAU !

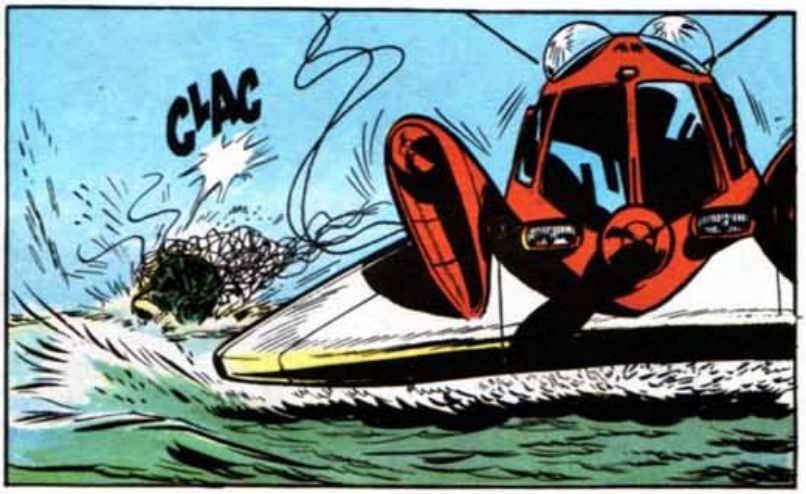
CLAC

AUSSITÔT, QUELQUE PART ...
L'AVIATEUR A TRANCHÉ LES MAILLES !... QUE FAISONS-NOUS ?

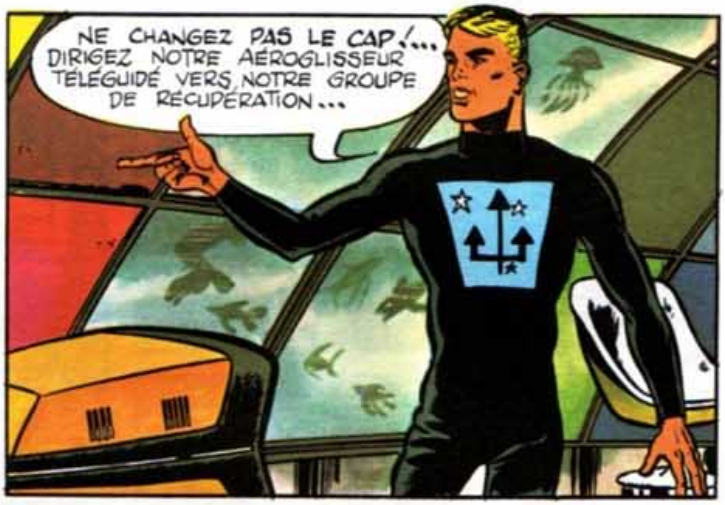
NE CHANGEZ PAS LE CAP !... DIRIGEZ NOTRE AÉROGLISSEUR TÉLÉGUIDÉ VERS NOTRE GROUPE DE RÉCUPÉRATION...

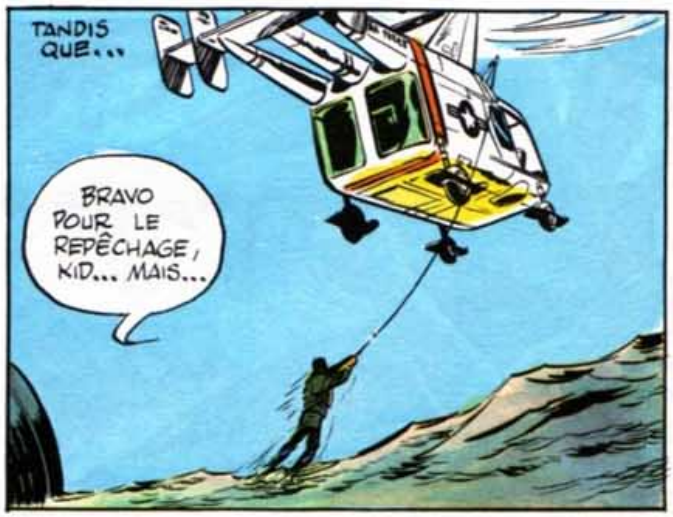
TANDIS QUE...
BRAVO POUR LE REPÊCHAGE, KID... MAIS...

... Y A-T-IL LE FEU QUELQUE PART ?... TU ME REMONTES AVEC UNE TELLE HÂTE ?...
VITE, DAN !... IL FAUT SUIVRE CET ENGIN...
ET NE TEN FAIS PAS POUR LA CABINE SPATIALE ... DEUX VEDETTES DE LA MARINE ARRIVENT...

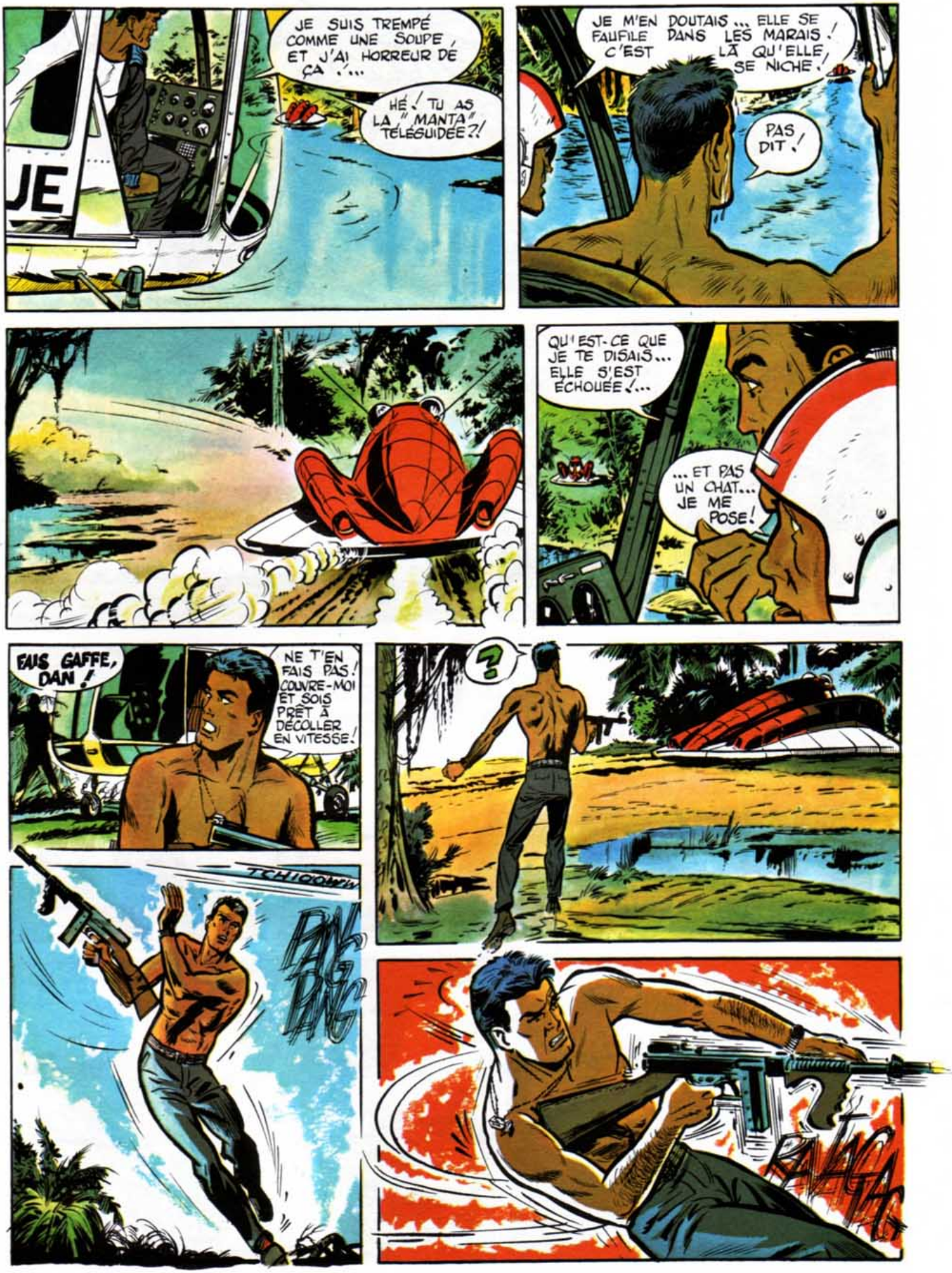
JE SUIS TREMPÉ COMME UNE SOUPE, ET J'AI HORREUR DE ÇA !...
HÉ ! TU AS LA "MANTA" TÉLÉGUIDÉE ?!
JE M'EN DOUTAIS... ELLE SE FAUFILE DANS LES MARAIS ! C'EST LÀ QU'ELLE SE NICHE !
PAS DIT !
QU'EST-CE QUE JE TE DISAIS... ELLE S'EST ÉCHOUÉE !...
... ET PAS UN CHAT... JE ME POSE !
FAIS GAFFE, DAN !
NE T'EN FAIS PAS ! COUVRE-MOI ET SOIS PRÊT À DÉCOLLER EN VITESSE !
?
TCHIOOWW
PANG PANG
PANG PANG

" ILS " SONT EMBUSQUÉS SUR LA DROITE !... C'ÉTAIT UN PIÈGE... AÏE...
BRATATATATA
ZIG ZIG
RAGE !! CHARGEUR À SEC !
BROOW
HOP !
SPLAF
DAN ! TU N'AS RIEN ?!
SI ! UN SOUVENIR DE L'AÉRO-GLISSEUR...
PANG
M PIOUW !
DZING
HMMM ! IL Y A AU MOINS UN " SNIPER " EN FACE !...
?! MAIS ?!
AU FAIT, C'EST VRAI, ÇA !
NOM D'UN CHIEN !

CEPENDANT AUPRÈS DE L'HÉLICOPTÈRE, KID S'INQUIÈTE ...
UE
ALLO, ALLO ! CAP KENNEDY ! PLUS VITE, LES GARS ! PLUS VITE ! NOUS AVONS UN ACCROCHAGE SÉRIEUX !... QUE LES " HÉLICOS " DE RENFORT METTENT TOUTE LA SAUCE !
NON ! DAN SORT DE SON TROU !! MAIS, IL VA SE FAIRE DESCENDRE !
DAN ! DAN ! ES-TU FOU ? ILS VONT TE DESCENDRE !
NON, KID ! J'AI MA PETITE IDÉE ... ET SI JE ME TROMPE, TU POURRAS M'APPORTER DES CHRYSANTHÈMES !
GAGNÉ ! EN PLEIN DANS LE MILLE ! CES GARS-LÀ VEULENT SIMPLEMENT M'INTIMIDER !
PANG PANG PANG
TCHIOUP TCHIOUP
WIOUW
PANG
ZZZZZ
BON !... JE CONTINUE ! " ET PAS DE BLAGUE, EN FACE !... RESTEZ TIREUR D'ÉLITE JUSQU'AU BOUT ! "
ZZZZZZZ
PANG
POUR ÊTRE " GONFLÉ ", IL L'EST ! MAIS JE CROIS QU'IL A DEVINÉ NOS INTENTIONS ...
DANS CE CAS NOUS CONNAISSONS LES ORDRES ...
BRATATATAC
ATTENTION ! SON COPAIN TIRE DE CE CÔTÉ !
TACTACTAC
NON !
NE TIRE PLUS, KID !

TROP TARD ! J'AI ENTENDU CRIER ! QUELQU'UN A ENCAISSÉ !
?
J'AI ÉTÉ... !? !! OH !! L'AUTRE !
!! UNE ARME ! ! POUR MOI !
NE BOUGE PAS !
AÏE ! LES AUTRES POINTENT LEURS MITRAILLETTES !
ALLONS FINISSEZ-EN ! ACHEVEZ LE TRAVAIL DE VOTRE COPAIN... TIREZ AVANT QUE MES AMIS NE LE FASSENT ! JE N'AIME PAS ÊTRE FRAPPÉ DANS LE DOS...
ET MOI JE NE FRAPPE PAS UN HOMME DÉSARMÉ ET BLESSÉ !
VA LES REJOINDRE !!
VOUS AURIEZ PU ME DESCENDRE CENT FOIS !... VOUS M'AVEZ ÉPARGNÉ !... NOUS SOMMES QUITTES !!...

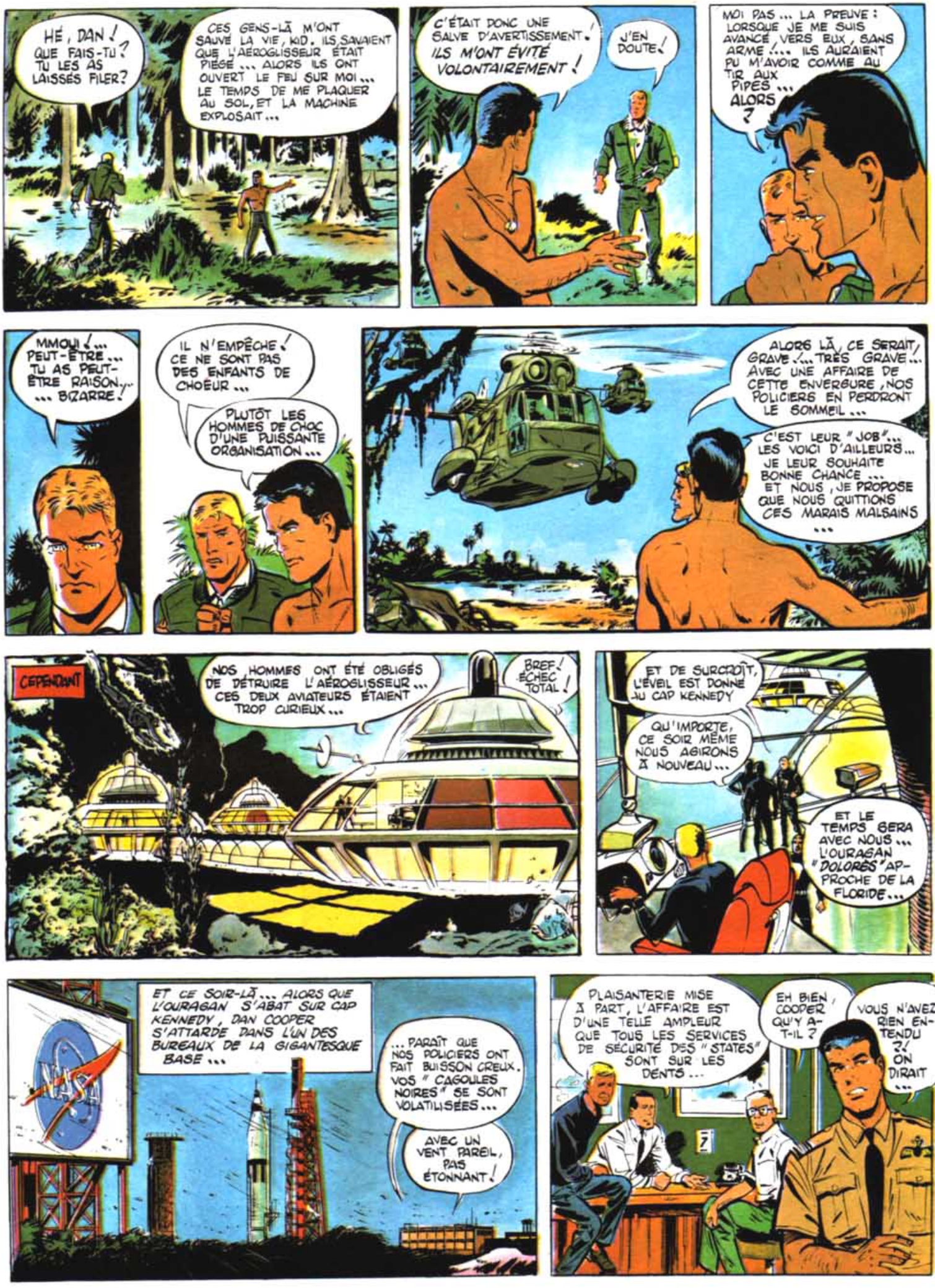
HÉ, DAN! QUE FAIS-TU? TU LES AS LAISSÉS FILER?
CES GENS-LÀ M'ONT SAUVÉ LA VIE, KID. ILS SAVAIENT QUE L'AÉROGLISSEUR ÉTAIT PIÉGÉ... ALORS ILS ONT OUVERT LE FEU SUR MOI... LE TEMPS DE ME PLAQUER AU SOL, ET LA MACHINE EXPLOSAIT...
C'ÉTAIT DONC UNE SALVE D'AVERTISSEMENT! ILS M'ONT ÉVITÉ VOLONTAIREMENT!
J'EN DOUTE!
MOI PAS... LA PREUVE: LORSQUE JE ME SUIS AVANCÉ VERS EUX, SANS ARME.... ILS AURAIENT PU M'AVOIR COMME AU TIR AUX PIPES... ALORS?
MMOUI!... PEUT-ÊTRE... TU AS PEUT-ÊTRE RAISON... ... BIZARRE!
IL N'EMPÊCHE! CE NE SONT PAS DES ENFANTS DE CHOEUR...
PLUTÔT LES HOMMES DE CHOC D'UNE PUISSANTE ORGANISATION...
ALORS LÀ, CE SERAIT GRAVE!... TRÈS GRAVE... AVEC UNE AFFAIRE DE CETTE ENVERGURE, NOS POLICIERS EN PERDRONT LE SOMMEIL...
C'EST LEUR "JOB"... LES VOICI D'AILLEURS... JE LEUR SOUHAITE BONNE CHANCE... ET NOUS, JE PROPOSE QUE NOUS QUITTIONS CES MARAIS MALSAINS...
CEPENDANT
NOS HOMMES ONT ÉTÉ OBLIGÉS DE DÉTRUIRE L'AÉROGLISSEUR... CES DEUX AVIATEURS ÉTAIENT TROP CURIEUX...
BREF! ÉCHEC TOTAL!
ET DE SURCROÎT, L'ÉVEIL EST DONNÉ AU CAP KENNEDY
QU'IMPORTE, CE SOIR MÊME NOUS AGIRONS À NOUVEAU...
ET LE TEMPS SERA AVEC NOUS... L'OURAGAN "DOLORÈS" APPROCHE DE LA FLORIDE...
ET CE SOIR-LÀ... ALORS QUE L'OURAGAN S'ABAT SUR CAP KENNEDY, DAN COOPER S'ATTARDE DANS L'UN DES BUREAUX DE LA GIGANTESQUE BASE...
... PARAÎT QUE NOS POLICIERS ONT FAIT BUISSON CREUX. VOS "CAGOULES NOIRES" SE SONT VOLATILISÉES...
AVEC UN VENT PAREIL, PAS ÉTONNANT!
PLAISANTERIE MISE À PART, L'AFFAIRE EST D'UNE TELLE AMPLEUR QUE TOUS LES SERVICES DE SÉCURITÉ DES "STATES" SONT SUR LES DENTS...
EH BIEN, COOPER QU'Y A-T-IL?
VOUS N'AVEZ RIEN ENTENDU?! ON DIRAIT...

C'EST UN CHIEN QUI ABOIE À L'EXTÉRIEUR ... J'Y VAIS ...
HEIN ?... COURIR DANS CETTE TEMPÊTE ?
ET POUR UN ANIMAL ?!
ET POURQUOI PAS !... S'ILS AVAIENT UN CHIEN COMME LE MIEN, ILS COMPRENDRAIENT !
MON VIEUX " COQUIN "... DOMMAGE QUE J'AIE DÛ LE LAISSER EN EUROPE !
OH, JE SUIS SÛR QU'IL N'EST PAS MALHEUREUX... IL EST LE " CHOUCHOU " DE L'ESCADRILLE ... MES " BISONS ROUGES " LE GAVENT DE SUCRE. ... TIENS DEMAIN JE LEUR TÉLÉPHONERAI À MES GARS...
ÇA ME FERA PLAISIR DE LES ENTENDRE !... ... AH !... ET TOI AUSSI JE T'ENTENDS " PÔVRE "... ... IL S'EST FAIT COINCER SOUS UNE CAISSE ...
WAAAF WAAAF
ALLONS, SORS DE LÀ, MON GROS.
HAHA ! IL FILE COMME UN LIÈVRE !... TU AS RAISON, VIEUX, CE N'EST PAS UN TEMPS À METTRE UN CHIEN DEHORS !!
...NI UN HOMME, D'AILLEURS ... ET POURTANT, EN VOILÀ UN, QUI SE PROMÈNE !
!
BON SANG ! C'EST UN DES HOMMES NOIRS ! ICI, AU CAP KENNEDY !

ÇA C'EST VIOLENT !! CETTE FOIS-CI, JE NE LE LÂCHE PLUS !...
JE T'AURAI !
AAAH
OH AT...
WIIIP

MA CHANCE!
MAINTENANT, IL S'AGIT DE ... AH, AVEC CE VENT ...
!? QUE VEUT-IL FAIRE ? ... NON, IL NE VA PAS ?!!
À CE MOMENT PRÉCIS UN ÉCLAIR FULGURANT DÉCHIRE LE CIEL ...
HWOAA
MON DIEU!
QUELLE HORREUR! PAUVRE TYPE!

IL FAUT QUE ... PRISE !! JE TOUCHE !
EH BIEN, MON VIEUX JE ... JE L'AI ÉCHAPPÉ BELLE !
...LE ... LE GARS ! EN BAS !
QUELLE CHUTE ! IL A EU MOINS DE CHANCE QUE MOI !
ET AUCUN INDICE, AUCUN MOYEN D'IDENTIFICATION.
AH ! COOPER !! ... NOUS VOUS CHERCHIONS ... NOUS ... MON DIEU ! ... UN ACCIDENT ? ...
EN UN SENS, OUI ... MAIS REGARDEZ LA VICTIME !!
C'EST INQUIÉTANT ... TRÈS ! ... CE GAILLARD N'EST PAS VENU ICI EN TOURISTE ... ALORS ?
ALORS ? ... ÇA !
C'EST UN DES "CONTAINERS" DÉPOSÉS PAR L'HOMME NOIR ET PAR D'AUTRES "FROGMEN" MAIS CEUX-LÀ, DAN NE LES A PAS VUS ! ... QUE CONTIENNENT-ILS CES "CONTAINERS" ?!? ...

LE LENDEMAIN, AU CAP KENNEDY, LA VIE HABITUELLE A REPRIS... MAIS, SI L'OURAGAN "DOLORES" S'EST ÉLOIGNÉ VERS LE NORD, L'INQUIÉTUDE S'EST INSTALLÉE DANS LE CÉLÈBRE ASTRODROME DES ÉTATS-UNIS...

Country Club

CEPENDANT, AU HANGAR "S" OÙ EST INSTALLÉE LA CHAMBRE D'ALTITUDE...

MARTIN

DAN COOPER ET L'ASTRONAUTE AMÉRICAIN SONT INSTALLÉS DANS UNE CABINE SPATIALE ENFERMÉE DANS LE GRAND CAISSON...

NOUS AURIONS DÛ REMETTRE CET ESSAI À DEMAIN, DAN..... APRÈS LA NUIT QUE TU AS PASSÉE ...!...

DIS DONC, KID? TU PRENDS LES CANADIENS POUR DES MAUVIETTES? NON MAIS!... SANS BLAGUE!

AU CONTRAIRE! LES "TOUBIBS" SERONT RAVIS D'EXAMINER UN HOMME FATIGUÉ!

OHO!... ET DE MAUVAISE HUMEUR AVEC ÇA!... DOMMAGE QUE MA FEMME NE T'ENTENDE PAS... ELLE QUI TE PORTE AUX NUES!...

ET VLAN! MONSIEUR REMETS ÇA... LA PETITE SCÈNE DE JALOUSIE...

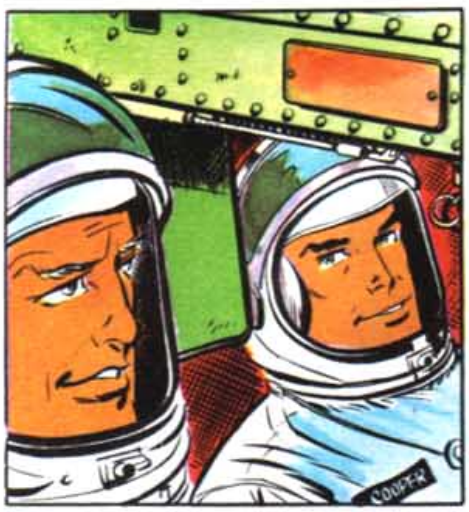
COOPER

HAHAHA

CE QUE NOUS SOMMES IDIOTS !
ON SE CHAMAILLE COMME DES GOSSES

QUE VEUX-TU ! L'AIR EST CHARGÉ D'ÉLECTRICITÉ ...
ON PARLE DES HOMMES NOIRS DANS TOUS LES COINS...

AVOUE QU'HIER SOIR, TU AS EU UNE FIÈRE CHANCE DE T'EN TIRER SANS MAL ... L'AUTRE A FAIT LE PLONGEON...
BRRR... PAS BEAU À VOIR APRÈS SA DESCENTE SANS ASCENSEUR... MAIS QU'EST-CE QU'IL ÉTAIT VENU FAIRE ICI ?...

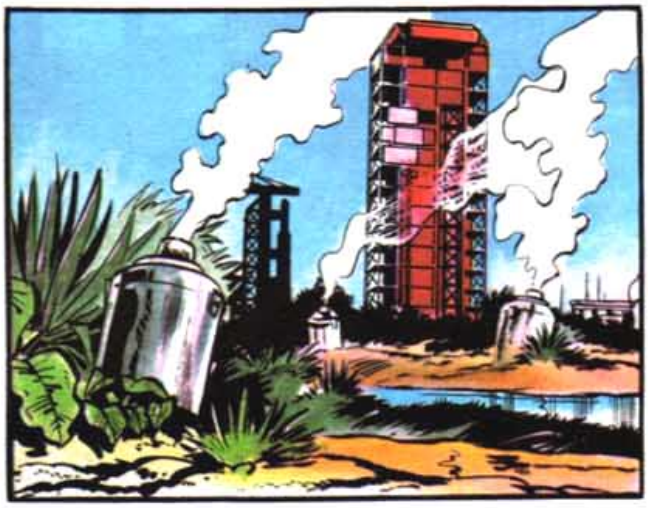

ET UN QUART D'HEURE PLUS TARD...
ALLO... ALLO LA TECHNIQUE !

BIZARRE... AUCUNE RÉPONSE... ET POURTANT, IL Y A DU "JUS" SUR LA LIGNE...
OUI J'ENTENDS UN GRÉSILLEMENT...
COOPER

JE VAIS JETER UN COUP D'OEIL PAR LE HUBLOT...

!! KID ! SORTONS VITE ! IL S'EST PASSÉ QUELQUE CHOSE !

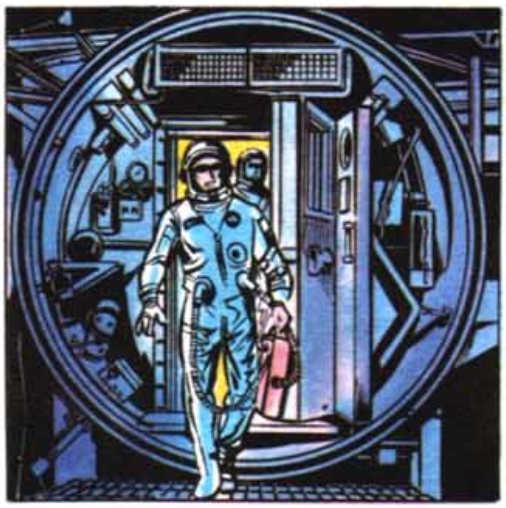

INCROYABLE ! ILS SONT TOUS SANS VIE ...
IL Y A UNE VAPEUR JAUNÂTRE QUI FLOTTE ICI ... EST-CE QUE ?!
OH !?... VIENS VOIR, DAN !!

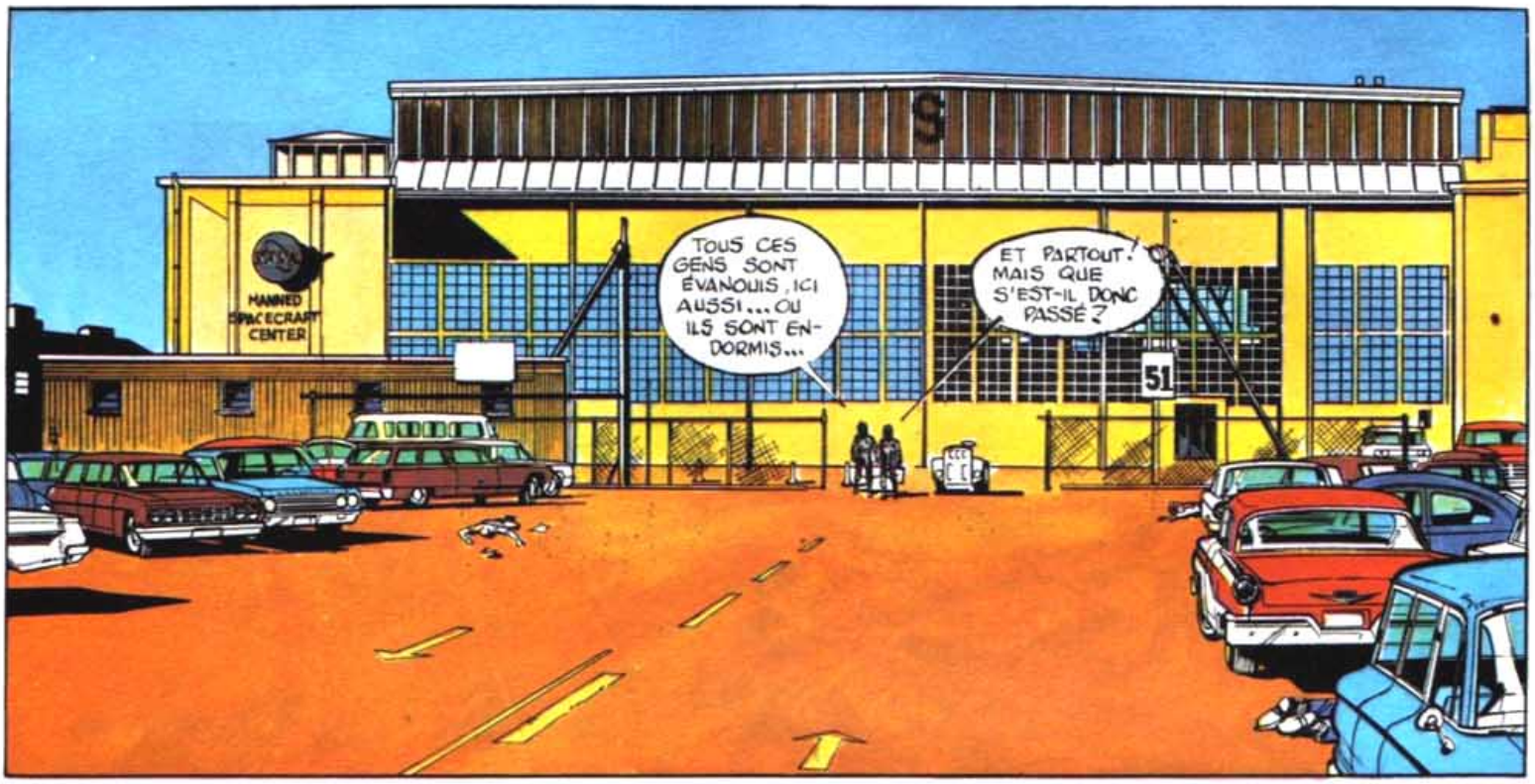
MANNED SPACECRAFT CENTER
TOUS CES GENS SONT ÉVANOUIS, ICI AUSSI... OU ILS SONT ENDORMIS...
ET PARTOUT! MAIS QUE S'EST-IL DONC PASSÉ?
51

ON NE VOIT PLUS RIEN BOUGER !!... À CROIRE QUE NOUS SOMMES TRANSPORTÉS DANS UN CONTE DE " LA BELLE AU BOIS DORMANT "...
OUI MAIS, ICI, C'EST MOINS POÉTIQUE !!

OH ! LÀ ! LÀ ! AU-DESSUS DE LA MER ! REGARDE !

ON DIRAIT DES BATEAUX QUI S'APPROCHENT ... ET ILS SONT NOMBREUX...
KID ! J'AI PEUR DE COMPRENDRE ...
LE CAP KENNEDY VA ÊTRE PRIS D'ASSAUT !!...

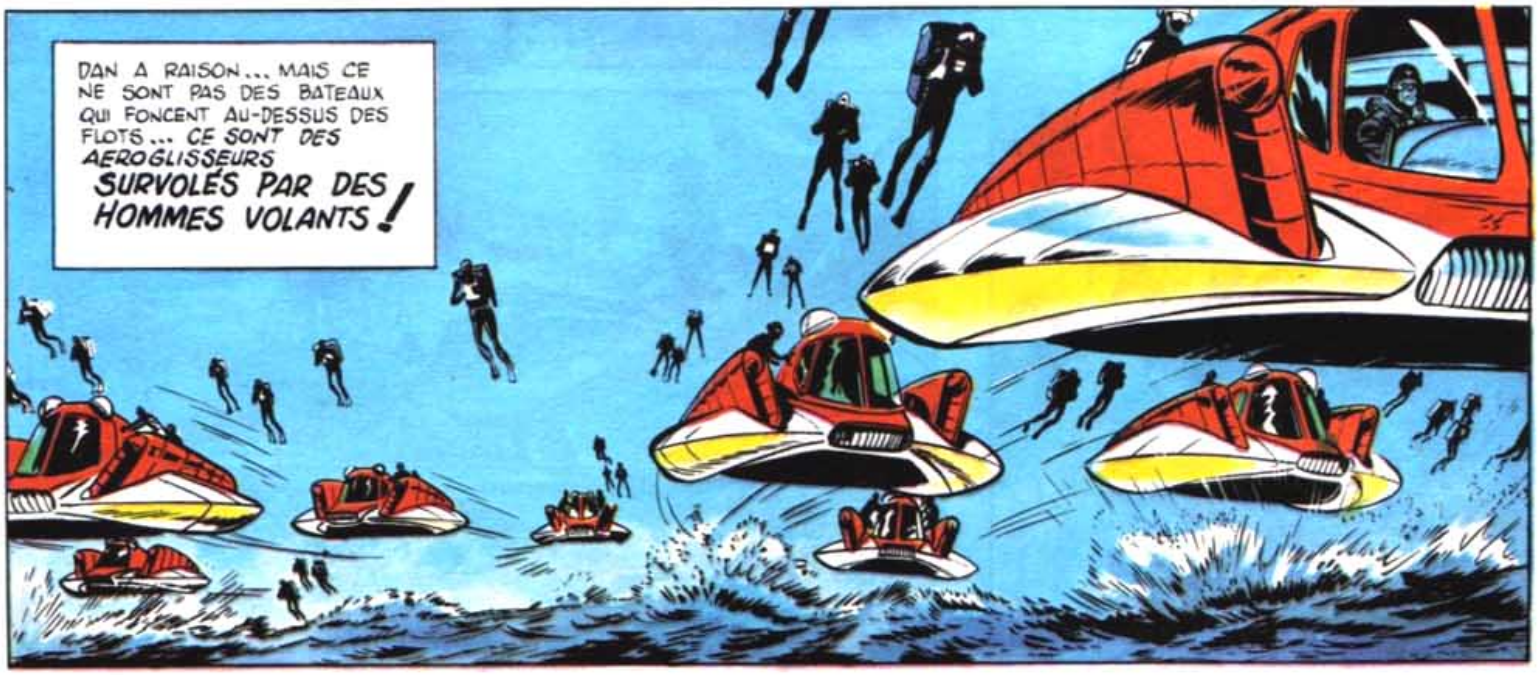
DAN A RAISON... MAIS CE NE SONT PAS DES BATEAUX QUI FONCENT AU-DESSUS DES FLOTS... CE SONT DES AÉROGLISSEURS SURVOLÉS PAR DES HOMMES VOLANTS !

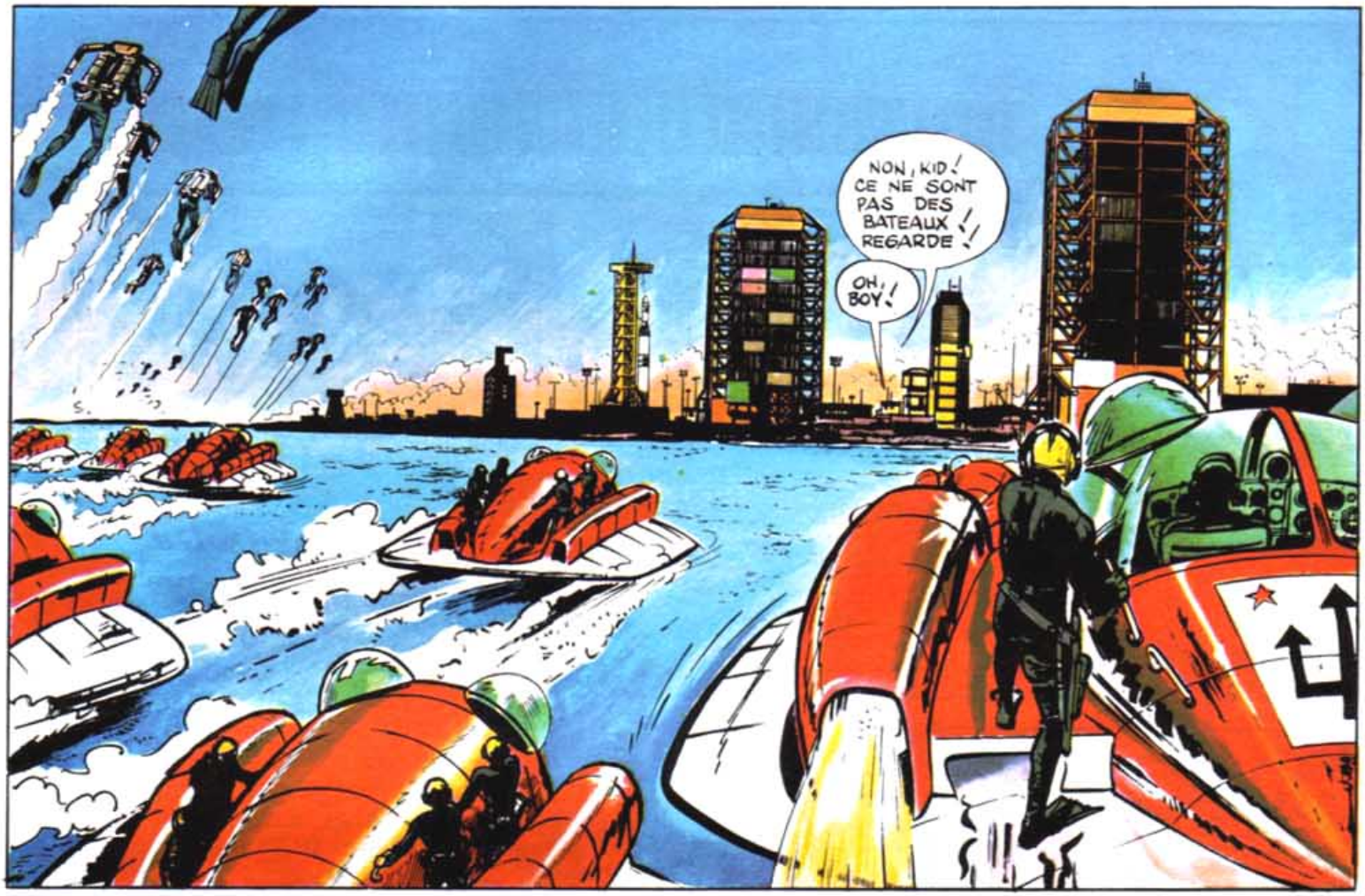
NON, KID! CE NE SONT PAS DES BATEAUX REGARDE!!
OH, BOY!

EN QUELQUES MINUTES, LES MYSTÉRIEUX ENVAHISSEURS ABORDENT LE RIVAGE...

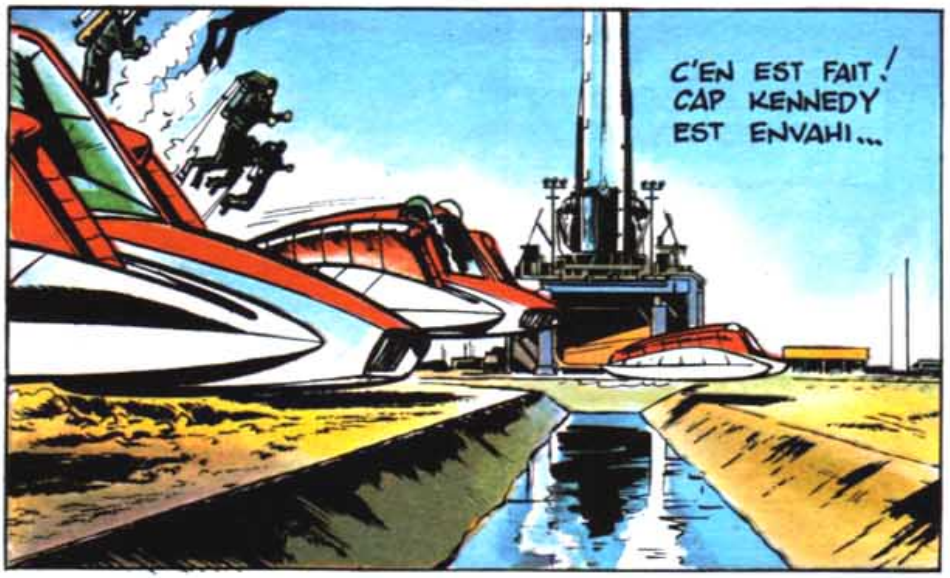
C'EN EST FAIT! CAP KENNEDY EST ENVAHI...

C'EST PAS VRAI ! NOUS RÊVONS, DAN !?
NON, KID ! CE N'EST PAS UN FILM DE SCIENCE-FICTION !.. CAP KENNEDY EST ENVAHI PAR CES FOURMIS NOIRES
ET C'EST CE GAZ JAUNE QUI A " ENDORMI " LES GENS D'ICI... D'OÙ VENAIT-IL CE GAZ ?!... MYSTÈRE...
NOUS AVONS EU DE LA VEINE... ENFERMÉS DANS NOTRE CHAMBRE D'ALTITUDE, NOUS N'AVONS PAS RESPIRÉ LA " DROGUE "
ET SECONDE CHANCE, L'EFFET DE CE GAZ, INSTANTANÉ ET FOUDROYANT S'EST ATTÉNUÉ...
ENLÈVE TON CASQUE, KID...
IL FAUT COURIR AUSSI VITE QUE CES CANCRELATS !
QUE VEUX-TU FAIRE ?
NOUS SOMMES PROBABLEMENT LES SEULS GARS VALIDES DE LA BASE... ALORS, À NOUS D'ALERTER L'EXTÉRIEUR
J'AI MON IDÉE... LÀ ! DES GARDES ENDORMIS... PRENONS LEURS ARMES...
SECURITY POLICE
ET MAINTENANT, LES RÉSERVOIRS !
HEIN ?! TU NE VAS PAS.
SUPER OIL
OI ! NOUS N'AVONS PAS LE CHOIX, KID !
PATCHICHÔW
PLONC
BRÔÔW

ALORS ? TU ES SATISFAIT, "NÉRON" ?
KID, CETTE BELLE FLAMBÉE VA INQUIÉTER SUFFISAMMENT DE MONDE À L'EXTÉRIEUR QUE POUR ALERTER LES AUTORITÉS...
COMPRIS ! MAIS NOUS, ATTENTION !... NE NOUS FAISONS PAS COINCER PAR LES AUTRES... ILS S'AGITENT PAR LÀ...
NON !... IL... OH !?
ÇA GROUILLE DE SERPENTS !! L'INCENDIE LES CHASSE DES BROUSSAILLES
ET C'EST DE CE CÔTÉ QUE NOUS DEVONS PASSER, DAN !... NETTOYONS LA ROUTE... ET, GARE AUX MORSURES !!!
TAK
TAKA
TAKATA
CLIC
TAKA
AÏE !... MON CHARGEUR EST VIDE !
MOI AUSSI ! PLUS DE CARTOUCHES !!
ALORS, IL FAUT CHOISIR, KID !... LES SERPENTS, LES HOMMES DE "NEPTUNE"... OU LES FLAMMES ! ...

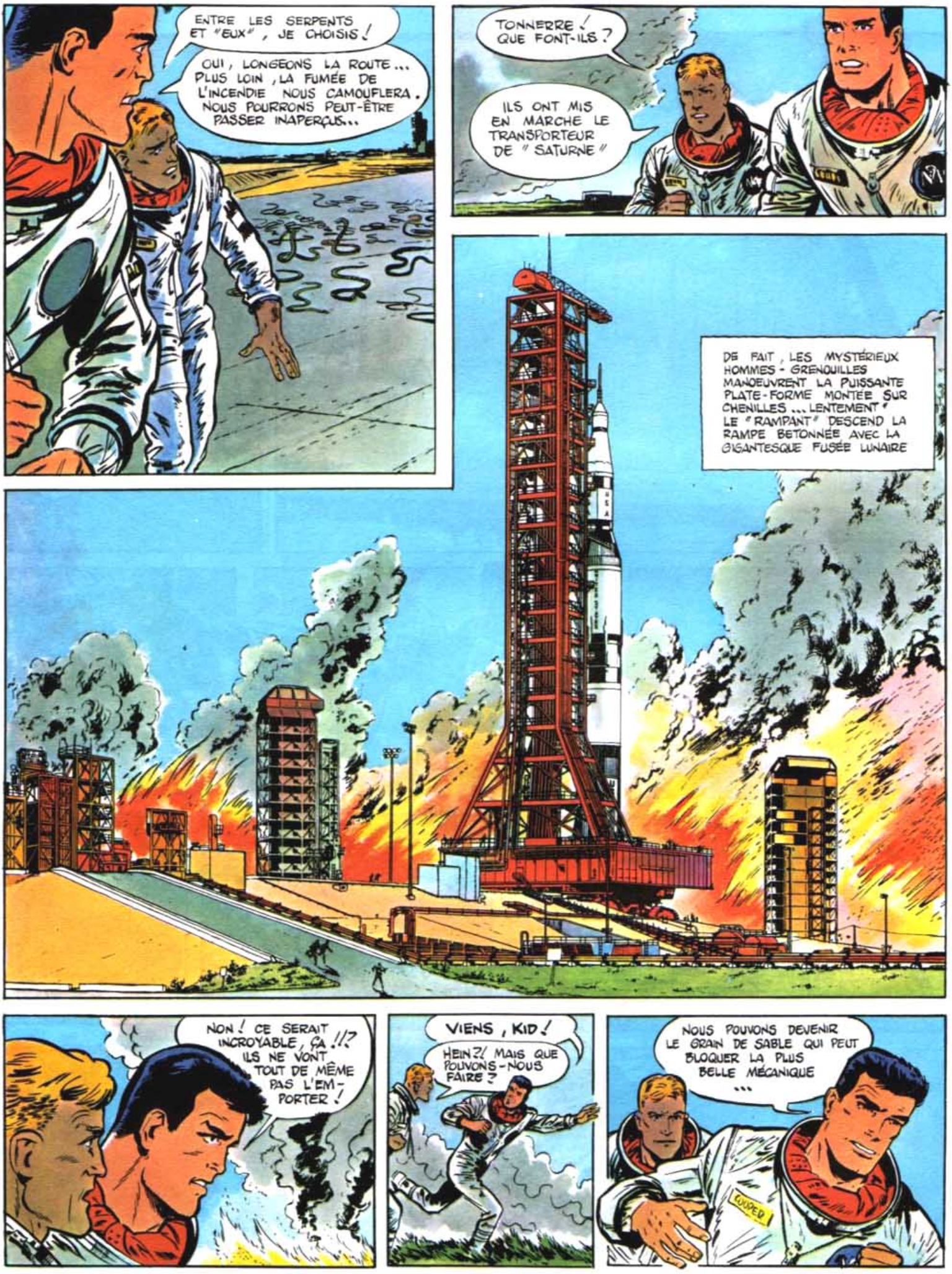
ENTRE LES SERPENTS ET "EUX", JE CHOISIS !
OUI, LONGEONS LA ROUTE... PLUS LOIN, LA FUMÉE DE L'INCENDIE NOUS CAMOUFLERA. NOUS POURRONS PEUT-ÊTRE PASSER INAPERÇUS...
TONNERRE ! QUE FONT-ILS ?
ILS ONT MIS EN MARCHE LE TRANSPORTEUR DE "SATURNE"
DE FAIT, LES MYSTÉRIEUX HOMMES-GRENOUILLES MANOEUVRENT LA PUISSANTE PLATE-FORME MONTÉE SUR CHENILLES ... LENTEMENT ... LE "RAMPANT" DESCEND LA RAMPE BÉTONNÉE AVEC LA GIGANTESQUE FUSÉE LUNAIRE
NON ! CE SERAIT INCROYABLE, ÇA !!? ILS NE VONT TOUT DE MÊME PAS L'EMPORTER !
VIENS, KID !
HEIN ?! MAIS QUE POUVONS-NOUS FAIRE ?
NOUS POUVONS DEVENIR LE GRAIN DE SABLE QUI PEUT BLOQUER LA PLUS BELLE MÉCANIQUE ...
CLUNK !

SE GLISSANT LE LONG DU TRANSPORTEUR GÉANT DAN ET KID SE PRÉPARENT À AGIR... À LUTTER...
?
D'UN BOND DAN REJOINT LES "FROGMEN"
PAN!
QU'EST-CE QUE ?!
KID!!

NOW
O!

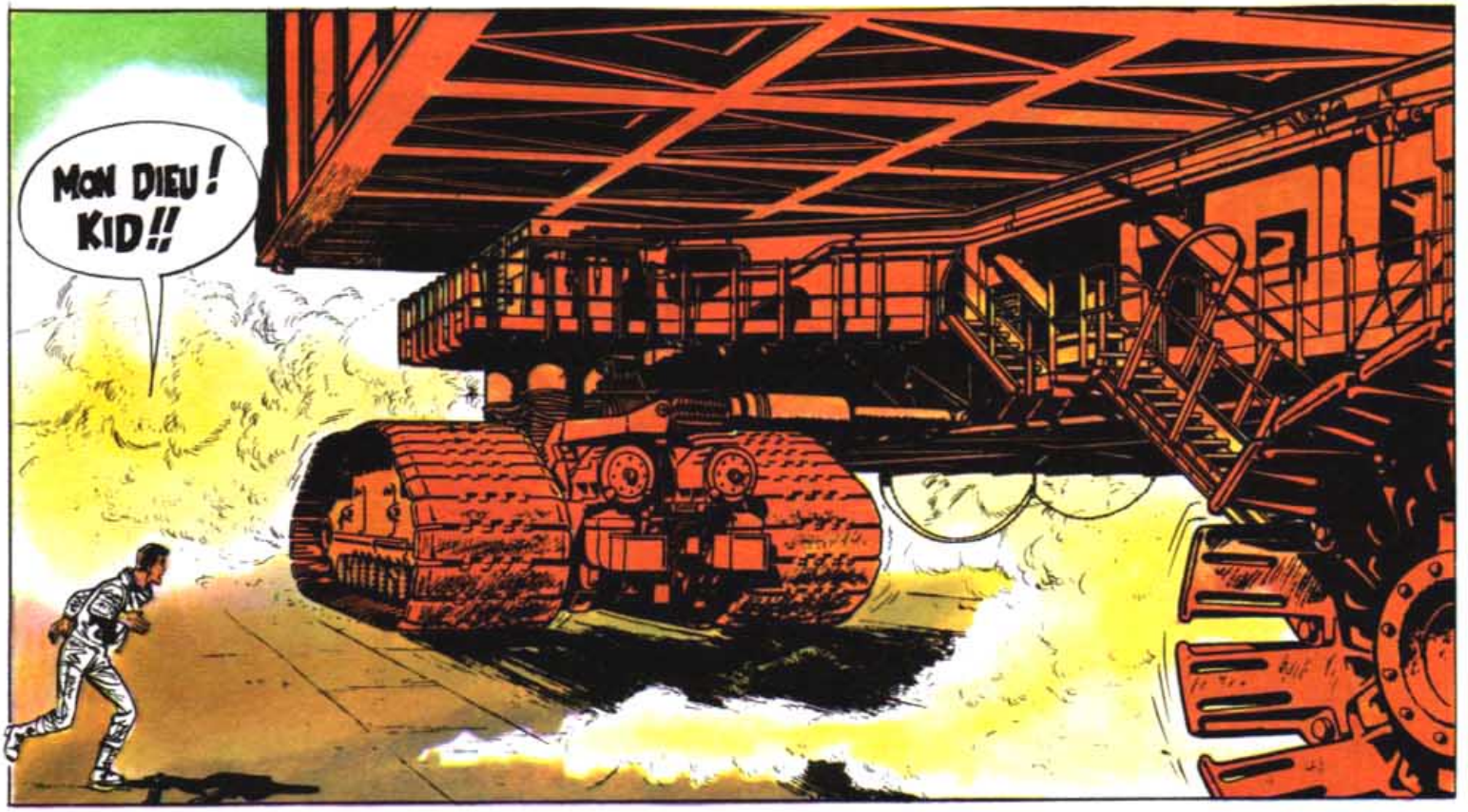
MON DIEU ! KID !!

LES CHENILLES VONT L'ÉCRASER ...

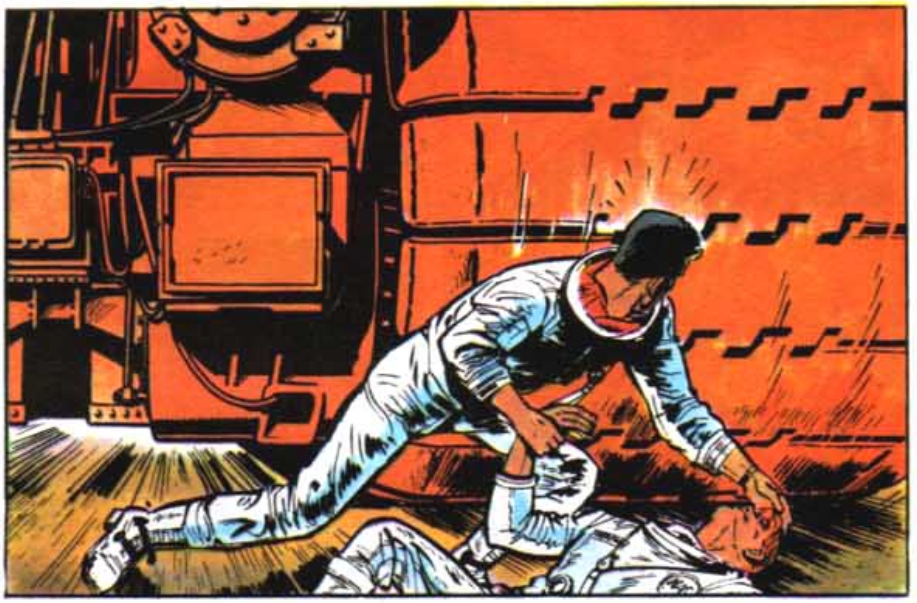

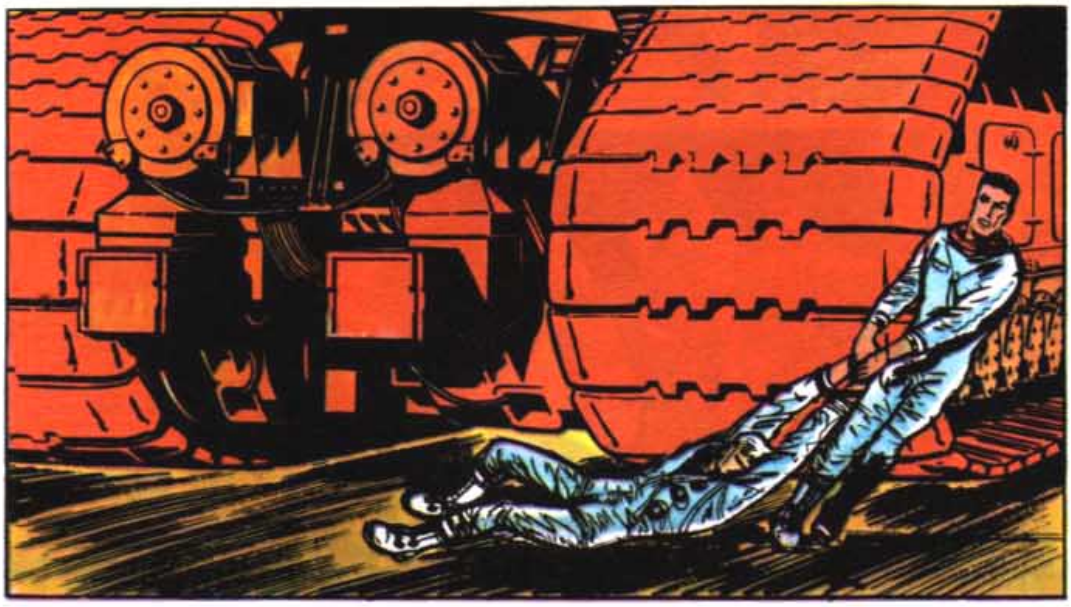

OUF... JE L'AI SORTI DE... AÏE...

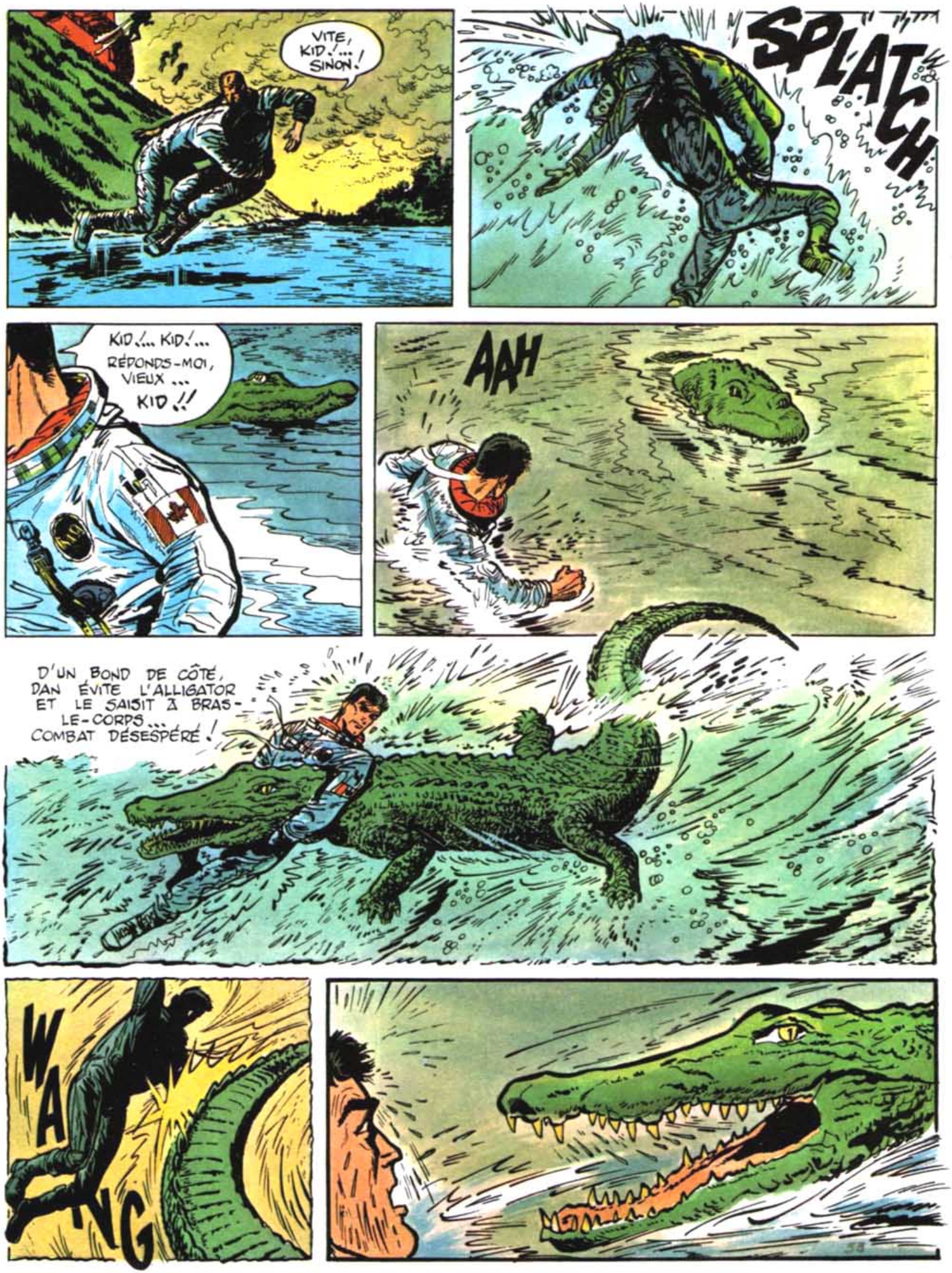
VITE, KID !... SINON !
SPLATCH
KID !... KID !... RÉPONDS-MOI, VIEUX ... KID !!
AAH
D'UN BOND DE CÔTÉ, DAN ÉVITE L'ALLIGATOR ET LE SAISIT À BRAS-LE-CORPS... COMBAT DÉSESPÉRÉ !
WANG

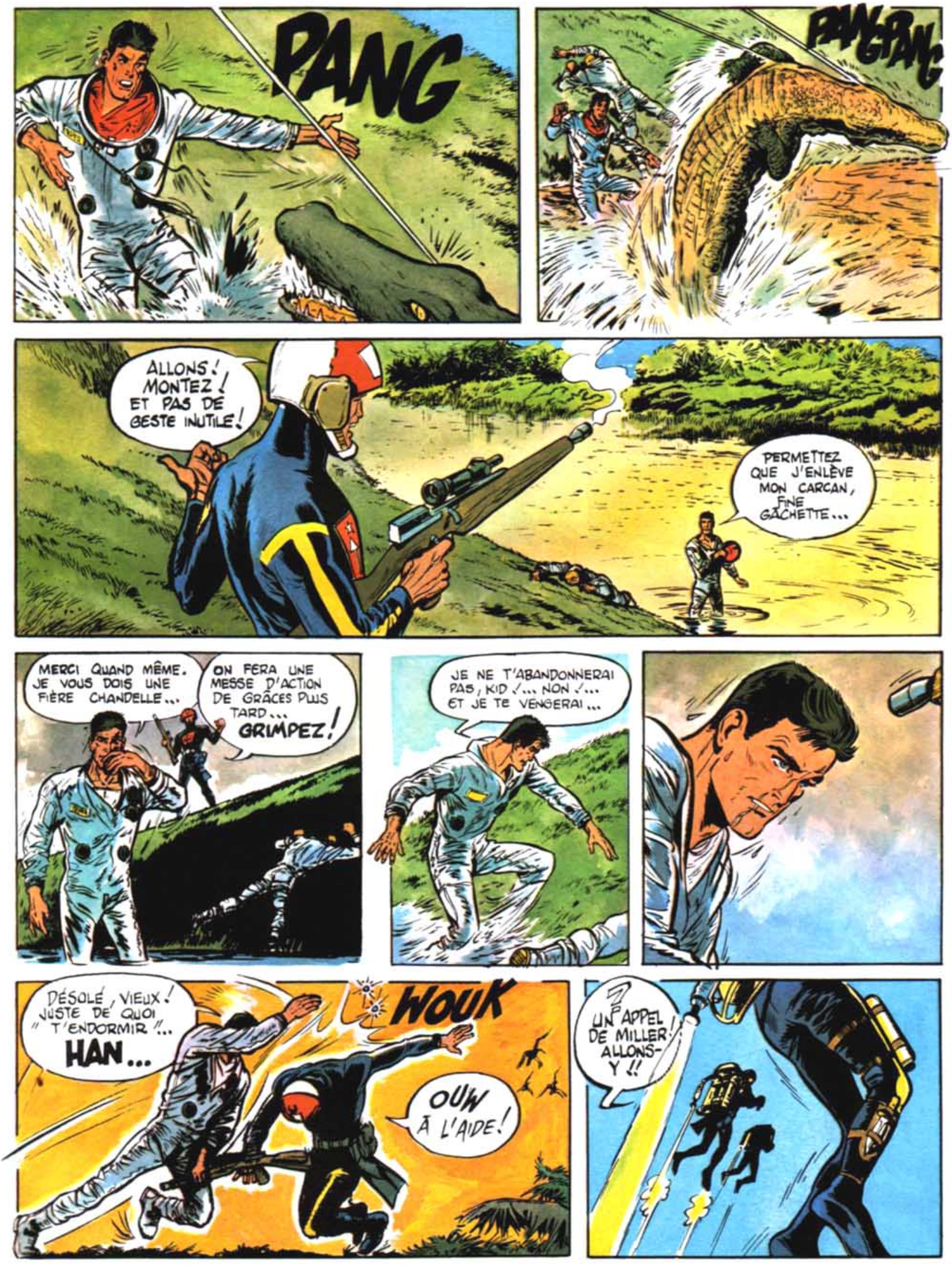
PANG
PANG PANG
ALLONS ! MONTEZ ! ET PAS DE GESTE INUTILE !
PERMETTEZ QUE J'ENLÈVE MON CARCAN, FINE GÂCHETTE...
MERCI QUAND MÊME. JE VOUS DOIS UNE FIÈRE CHANDELLE...
ON FERA UNE MESSE D'ACTION DE GRÂCES PLUS TARD... GRIMPEZ !
JE NE T'ABANDONNERAI PAS, KID !... NON !... ET JE TE VENGERAI...
DÉSOLÉ, VIEUX ! JUSTE DE QUOI " T'ENDORMIR "... HAN...
WOUK
OUW À L'AIDE !
UN APPEL DE MILLER ! ALLONS-Y !!

LES TROIS HOMMES OISEAUX S'APPROCHENT RAPIDEMENT DU CANAL ...
LES APPELS VENAIENT D'ICI ... MAIS JE NE VOIS RIEN...
C'EST BIZARRE...
TANT PIS NE NOUS ATTARDONS PAS ...
AAAH ... JE N'EN PUIS PLUS ...
OUF
VOUS M'AVEZ FORCÉ À VOUS ENTRAÎNER SOUS L'EAU... IL NE FALLAIT PAS CRIER...
VOUS EN AVEZ DE BONNES, VOUS !?
VOUS M'ENVOYEZ UN COUP DE BATTOIR BIEN "APPUYÉ" ET IL FAUDRAIT ENCORE SE TAIRE ...
J'AURAIS PU FAIRE PIRE ... MON COPAIN A ÉTÉ ABATTU FROIDEMENT PAR UN DES VÔTRES ...
QUOI ?! C'EST IMPOSSIBLE VOTRE AMI N'EST NI MORT NI BLESSÉ...
MMMOUI... VOUS ALLEZ PEUT-ÊTRE ME DIRE QU'IL DORT ?
EXACTEMENT... IL DORT... ET PLUS POUR LONGTEMPS ...
QUE ME CHANTEZ-VOUS LÀ ?... OH !?!

NE TIRE PAS DAN !... CE SONT DES POMPIERS ...
KID !! DIEU SOIT LOUÉ ! TU ES VIVANT !
JE VOUS L'AI DIT ! IL N'ÉTAIT QU'ENDORMI ! NOS ARMES SONT CHARGÉES DE BALLES SOPORIFIQUES ...
EH BIEN ! TU M'AS FAIT UNE DE CES PEURS !!
TU TIENS TELLEMENT À MOI, BÛCHERON ?!...
IL FAUT LE CROIRE ... JE ME DEMANDE POURQUOI, D'AILLEURS ...
TOUJOURS AUSSI CHARMANT PAS VRAI ?!
NON ! UN PRISONNIER ... PRÉCIEUX ! ET VOUS ? VOUS AVEZ PU PÉNÉTRER DANS LA BASE ?
MAIS NON, DAN ! CE SONT LES POMPIERS DU CAP KENNEDY ... ILS VIENNENT SANS DOUTE DE SE RÉVEILLER .
EXACT ! NOUS AVONS L'IMPRESSION D'AVOIR BU TROP DE SCOTCH ... COMME TOUS LES GARS D'ICI D'AILLEURS ...
JE CROIS PLUTÔT QUE VOUS AVEZ TOUS ÉTÉ "DROGUÉS" PAR UN GAZ INCONNU ...
" FOURNI À DOMICILE " PROBABLEMENT PAR LES COPAINS DE CE CHARMANT JEUNE HOMME ...
D'AILLEURS LES HOMMES DES SERVICES DE SÉCURITÉ VONT S'EN OCCUPER ...
ET VOUS VOUS IMAGINEZ QUE JE VAIS PARLER ... DONNER DES RENSEIGNEMENTS ?!
JE SUPPOSE QU'ILS TE RENDRONT BAVARD.
QUANT À NOUS, DAN, RAPPORT EN VITESSE ET CAP SUR MON BUNGALOW. J'EN AI ASSEZ DE SENTIR LE BRÛLÉ !

LE LENDEMAIN DE LA DRAMATIQUE INVASION DE CAP KENNEDY, DAN ET KID REVIENNENT À LA BASE
C'EST ASSEZ EXTRAORDINAIRE ... LES "FROGMEN" SONT REPARTIS COMME ILS SONT VENUS ... LORSQUE LES TECHNICIENS DU CAP SE SONT RÉVEILLÉS, CES MYSTÉRIEUX JONHOMMES NOIRS ET LEURS INCROYABLES AÉROGLISSEURS AVAIENT DISPARU ...
ET À PREMIÈRE VUE, ILS N'ONT RIEN ENLEVÉ ... ILS ONT SIMPLEMENT DÉPLACÉ LA FUSÉE LUNAIRE ... PEUT-ÊTRE VOULAIENT-ILS L'ÉLOIGNER DE L'INCENDIE ...

INCENDIE QUE TU AVAIS ALLUMÉ NÉRON ... HEUREUSEMENT CE SONT LES BROUSSAILLES QUI ONT TRINQUÉ DANS LA FOURNAISE ...
SANS IMPORTANCE, KID ... IL Y A PLUS INTÉRESSANT ... J'AI HÂTE DE SAVOIR SI NOTRE PRISONNIER A PARLÉ ... SINON, J'AI UNE IDÉE ...

NON, NOUS N'EN AVONS RIEN TIRÉ ... IL EST MUET COMME UNE CARPE ...
ALORS DANS CE CAS FAISONS EN SORTE QU'IL NOUS CONDUISE AUPRÈS DE SES AMIS ... VOICI MON PLAN ...

ET LE MÊME SOIR, DANS LA CELLULE DE L'HOMME GRENOUILLE CAPTURÉ PAR DAN COOPER ...
JE N'AI RIEN RÉVÉLÉ ... ENCORE UNE JOURNÉE GAGNÉE POUR NOUS ...

?!
BING BANG

QU'EST-CE QUI S'EST PASSÉ ?... ON N'ENTEND RIEN ...

LA "CHRYSLER" ROUGE ... AU PARKING ! VITE !!

ÇA Y EST ! IL OUVRE LA PORTE ... IL TOMBE DANS LE PIÈGE ...

PERSONNE EN VUE ... C'EST GAGNÉ !

MAIS L'HOMME IGNORE QUE SA FUITE EST SUIVIE PAR LES POLICIERS DE CAP KENNEDY
IL COURT VERS LE PARKING, LE NAÏF ...

VOILÀ LA VOITURE ... HOP! PLEIN GAZ!
VROOM
MAIS ...
IL S'EST LAISSÉ PRENDRE AU PIÈGE ... IL VA SORTIR DU CAP KENNEDY!
RENT A CAR
LAVCAR
MAGNIFIQUE! JE SUIS SORTI COMME UNE FLEUR ... LES GARDIENS AVAIENT ÉTÉ "ÉLOIGNÉS" PAR LES COPAINS ...
IMPALAS
MUSTANGS
$6&6C
ET...
O.K. LA VOITURE VIENT DE PASSER ... ELLE SE DIRIGE VERS COCOA BEACH ...
POURVU QU'ILS NE S'APERÇOIVENT PAS TROP VITE DE MON ÉVASION AU "CAP"
IL SERA QUAND MÊME TROP TARD... JE SUIS ARRIVÉ
HOTEL
OUI ... LA PUISSANTE "DÉCAPOTABLE" RALENTIT DEVANT LE "SEAQUARIUM" AU DÔME DORÉ ...

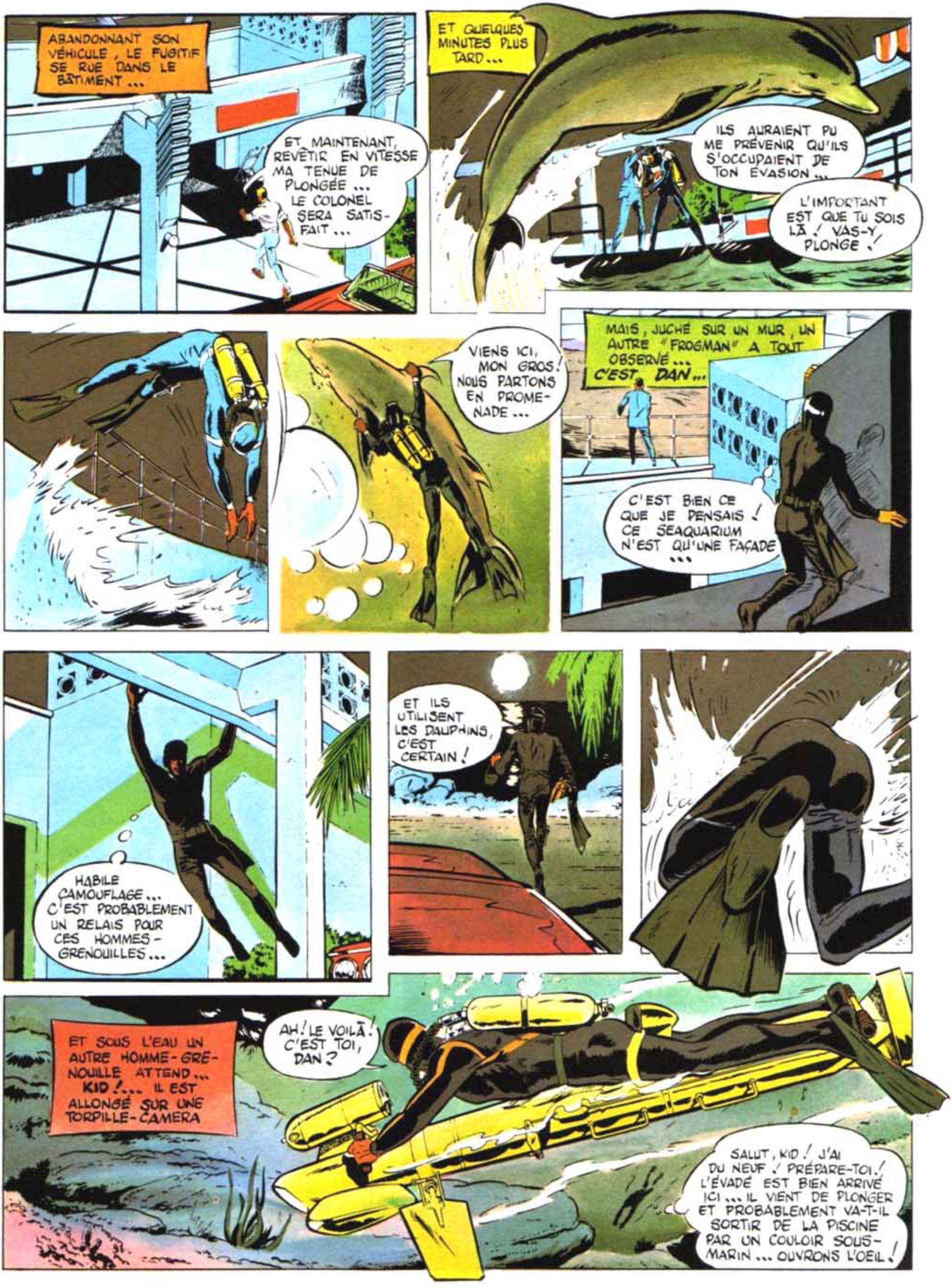
ABANDONNANT SON VÉHICULE, LE FUGITIF SE RUE DANS LE BÂTIMENT...
ET MAINTENANT, REVÊTIR EN VITESSE MA TENUE DE PLONGÉE... LE COLONEL SERA SATISFAIT...
ET QUELQUES MINUTES PLUS TARD...
ILS AURAIENT PU ME PRÉVENIR QU'ILS S'OCCUPAIENT DE TON ÉVASION...
L'IMPORTANT EST QUE TU SOIS LÀ! VAS-Y, PLONGE!
VIENS ICI, MON GROS! NOUS PARTONS EN PROMENADE...
MAIS, JUCHÉ SUR UN MUR, UN AUTRE "FROGMAN" A TOUT OBSERVÉ... C'EST DAN...
C'EST BIEN CE QUE JE PENSAIS! CE SEAQUARIUM N'EST QU'UNE FAÇADE...
HABILE CAMOUFLAGE... C'EST PROBABLEMENT UN RELAIS POUR CES HOMMES-GRENOUILLES...
ET ILS UTILISENT LES DAUPHINS, C'EST CERTAIN!
ET SOUS L'EAU UN AUTRE HOMME-GRENOUILLE ATTEND... KID!... IL EST ALLONGÉ SUR UNE TORPILLE-CAMÉRA
AH! LE VOILÀ! C'EST TOI, DAN?
SALUT, KID! J'AI DU NEUF! PRÉPARE-TOI! L'ÉVADÉ EST BIEN ARRIVÉ ICI... IL VIENT DE PLONGER ET PROBABLEMENT VA-T-IL SORTIR DE LA PISCINE PAR UN COULOIR SOUS-MARIN... OUVRONS L'OEIL!

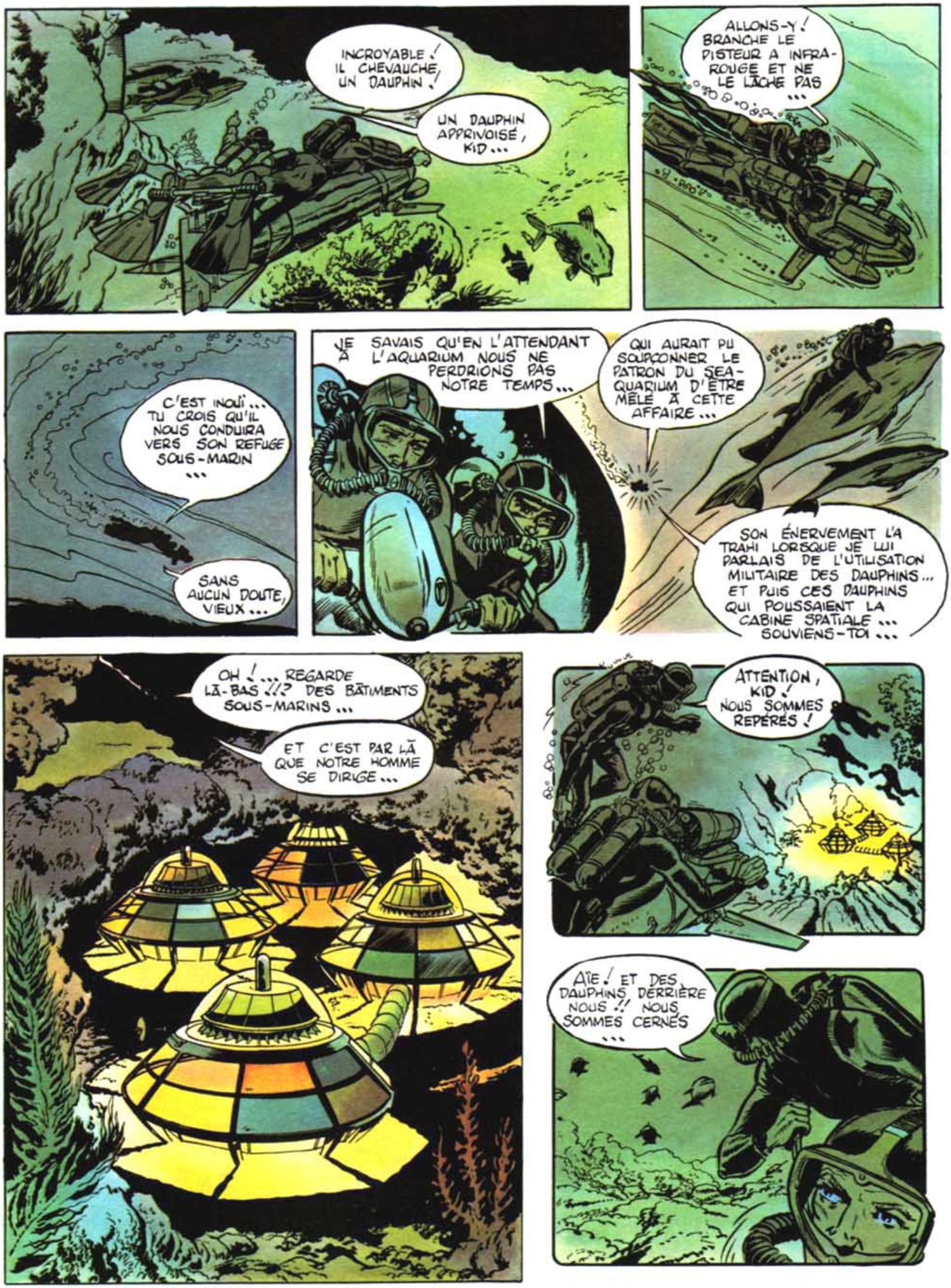
INCROYABLE ! IL CHEVAUCHE UN DAUPHIN !
UN DAUPHIN APPRIVOISÉ, KID...
ALLONS-Y ! BRANCHE LE PISTEUR A INFRA-ROUGE ET NE LE LÂCHE PAS ...
C'EST INOUÏ... TU CROIS QU'IL NOUS CONDUIRA VERS SON REFUGE SOUS-MARIN ...
SANS AUCUN DOUTE, VIEUX...
JE SAVAIS QU'EN L'ATTENDANT À L'AQUARIUM NOUS NE PERDRIONS PAS NOTRE TEMPS...
QUI AURAIT PU SOUPÇONNER LE PATRON DU SEA-QUARIUM D'ÊTRE MÊLÉ À CETTE AFFAIRE...
SON ÉNERVEMENT L'A TRAHI LORSQUE JE LUI PARLAIS DE L'UTILISATION MILITAIRE DES DAUPHINS... ET PUIS CES DAUPHINS QUI POUSSAIENT LA CABINE SPATIALE... SOUVIENS-TOI...
OH ! ... REGARDE LÀ-BAS !!? DES BÂTIMENTS SOUS-MARINS...
ET C'EST PAR LÀ QUE NOTRE HOMME SE DIRIGE...
ATTENTION, KID ! NOUS SOMMES REPÉRÉS !
AÏE ! ET DES DAUPHINS DERRIÈRE NOUS !! NOUS SOMMES CERNÉS ...

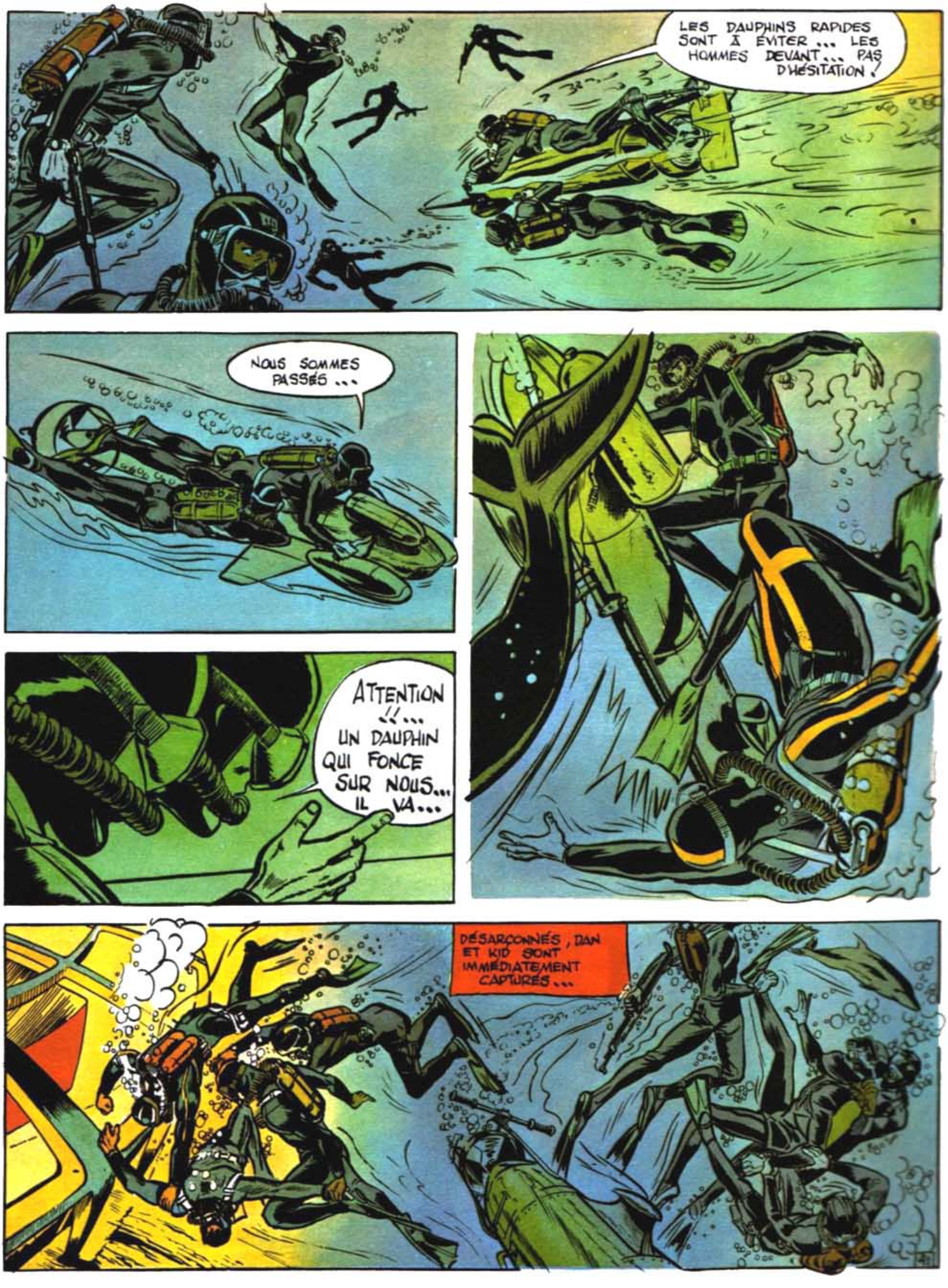
LES DAUPHINS RAPIDES SONT À ÉVITER ... LES HOMMES DEVANT ... PAS D'HÉSITATION !
NOUS SOMMES PASSÉS ...
ATTENTION !! ... UN DAUPHIN QUI FONCE SUR NOUS... IL VA...
DÉSARÇONNÉS, DAN ET KID SONT IMMÉDIATEMENT CAPTURÉS ...

QUELQUES MINUTES PLUS TARD, À L'INTÉRIEUR D'UNE "MAISON" AQUATIQUE...
BANDE DE BRUTES, VOUS N'Y AVEZ PAS ÉTÉ AVEC LE DOS DE LA CUILLÈRE ...
ET VOUS VOUS ÊTES CONDUITS COMME DES ANGES, SANS DOUTE?

EXCUSEZ LA RUDESSE DU CONTACT, COMMANDANT COOPER ...

NOUS VOUS AURIONS INVITÉS POLIMENT À ENTRER QUE VOUS AURIEZ REFUSÉ ...
MAIS ?

MAIS, VOUS PORTEZ DES UNIFORMES D'OFFICIERS AMÉRICAINS !! ... ET LA CONVENTION DE GENÈVE ?! ... QU'EN FAITES-VOUS ?...
NOUS SOMMES AMÉRICAINS, MAJOR DEREIKA !... ICI, NOUS SOMMES TOUS AMÉRICAINS COMME VOUS !...

QUOI ? VOUS OSEZ ?...
JE RECONNAIS QUE VOUS PARLEZ PARFAITEMENT ANGLAIS ET QUE VOS NAGEURS DE COMBAT VALENT CEUX DES U.S. ET DU CANADA... MAIS DE LÀ À VOULOIR NOUS LEURRER.

C'EST CEPENDANT LA VÉRITÉ, COMMANDANT... NOUS AVONS UNE RÉVÉLATION À VOUS FAIRE... VOTRE INTERVENTION NOUS Y FORCE. ... NOUS AVONS VOTRE PAROLE D'OFFICIER DE NE RIEN RÉVÉLER ...?...
ALLEZ Y !

NOUS APPARTENONS AUX SERVICES DU CONTRE-ESPIONNAGE AMÉRICAIN ... MAIS, SEULS, QUELQUES RESPONSABLES CONNAISSENT NOTRE EXISTENCE ET NOS ACTIVITÉS ...

NOUS AVONS FORMÉ EN GRAND SECRET DES ÉQUIPES DE "COMMANDOS" SOUS-MARINS QUI AURONT POUR MISSION DE SURVEILLER, ET LE CAS ÉCHÉANT, DE NEUTRALISER LES BASES SPATIALES ENNEMIES !
ET VOUS VOUS ÊTES FAIT LA MAIN SUR CAP KENNEDY ?...

C'EST CEPENDANT EXACT... NOS SPÉCIALISTES AVAIENT DÉJÀ FAIT DÉVIER LA TRAJECTOIRE D'UNE FUSÉE POUR RÉCUPÉRER UNE CABINE SPATIALE... IL S'AGISSAIT D'UN TEST...
AINSI L'ASSAUT DU CAP KENNEDY N'ÉTAIT QU'UN SIMULACRE D'ATTAQUE. NOUS VOULIONS NOUS ASSURER DE L'EFFICACITÉ DE NOS "COMMANDOS" SOUS-MARINS, ET PROUVER QU'UNE BASE SPATIALE, DE L'IMPORTANCE DE CAP KENNEDY N'EST PAS INVULNÉRABLE ...
NOUS NOUS SOMMES CONTENTÉS DE PRENDRE DE NOMBREUX FILMS DE L'ENVAHISSEMENT DE CAP KENNEDY ...
NOS HOMMES ONT MÊME DÉPLACÉ LA FUSÉE "SATURNE V" QUI ÉTAIT MENACÉE PAR L'INCENDIE ...
LA VEILLE DE NOTRE ATTAQUE, UNE DE NOS ÉQUIPES EST ALLÉE DÉPOSER DES CONTAINERS SPÉCIAUX REMPLIS DE GAZ SOPORIFIQUE QUI S'EST LIBÉRÉ À L'HEURE H... SON EFFICACITÉ EST FOUDROYANTE ET IMMÉDIATE...
ALORS, C'EST UN DE VOS POSEURS DE "CONTAINERS" QUE J'AI SURPRIS ...
LE MALHEUREUX VOULAIT CERTAINEMENT M'AIDER... IL N'EMPÊCHE QUE VOUS FAITES COURIR À VOS HOMMES DES RISQUES CERTAINS...
CE SONT TOUS DES VOLONTAIRES, ET QUI SAVENT CE QUI LES ATTEND...
HÉ! MOI, JE N'AI RIEN À VOIR AVEC VOUS, IL N'EMPÊCHE QUE J'AI FAILLI Y RESTER...
VOUS N'AVIEZ RIEN À CRAINDRE, MAJOR, NOS PROJECTILES SONT INOFFENSIFS, VOUS LE SAVEZ...
MAIS VOS HOMMES NE SONT PAS DOUX COMME DES AGNEAUX... AINSI, EN ARRIVANT À COCOA BEACH, J'AI VU QU'ILS ENTRAÎNAIENT UN INCONNU SOUS L'EAU, ET ILS N'Y ALLAIENT PAS DE MAIN MORTE...
IL S'AGISSAIT D'UN AGENT ÉTRANGER QUE NOUS AVIONS DÉMASQUÉ... NOUS DEVIONS L'INTERROGER ...
PEUT-ÊTRE AVAIT-IL DÉCOUVERT QUE LE SEAQUARIUM ABRITAIT DES DAUPHINS, DRESSÉS À RÉCUPÉRER DES CABINES SPATIALES ...
HAHAHA! C'EST EXACT, COMMANDANT! ET S'ILS N'ONT PAS RÉUSSI, C'EST DE VOTRE FAUTE, PAS VRAI?
NOTRE SEAQUARIUM EST EN FAIT UNE STATION DE SURVEILLANCE QUI INTERCEPTE CONSTAMMENT LES LIAISONS RADIO DU CAP... NOUS SOMMES INFORMÉS DES MOINDRES EXPÉRIENCES ...
ET CES MESSAGES ÉTAIENT RETRANSMIS JUSQU'ICI ... ALORS JE M'ÉTONNE QUE LES SERVICES DE SURVEILLANCE DU CAP N'AIENT JAMAIS DÉTECTÉ VOS RETRANSMISSIONS ?...
NON, COMMANDANT, VOUS SAVEZ QUE LES DAUPHINS SONT DOUÉS D'UNE MÉMOIRE PRODIGIEUSE... ILS ENREGISTRENT LES MESSAGES ET VIENNENT LES RÉPÉTER DEVANT DES RÉCEPTEURS DE NOTRE BASE SOUS-MARINE... CAR VOUS SAVEZ QUE LES DAUPHINS SONT ÉGALEMENT D'ADMIRABLES IMITATEURS DE LA VOIX HUMAINE...
AINSI AUCUN DANGER D'INTERCEPTION DE VOS LIAISONS RADIO... BREF, NOUS NAGEONS DANS LA SCIENCE-FICTION...
ET MAINTENANT ?... QU'ALLEZ-VOUS FAIRE ?

VOUS ÊTES LIBRES ! UN DES NÔTRES VOUS ACCOMPAGNERA ... IL EST CHARGÉ DE REMETTRE AU CHEF DES SERVICES DE SÉCURITÉ, DES DOCUMENTS ULTRA-CONFIDENTIELS ...

L'OPÉRATION « CAP KENNEDY » EST TERMINÉE ET NOUS AVONS L'AUTORISATION D'INFORMER LE « SECURITY OFFICER » DE LA BASE ...

LUI SEUL SERA INFORMÉ ! EN CE QUI VOUS CONCERNE, NOUS AVONS VOTRE PAROLE D'OFFICIER DE NE RIEN RÉVÉLER ...

ENTENDU ! AU FAIT, DES BASES DE CE GENRE ? ... VOUS EN AVEZ D'AUTRES ?!

VOUS M'EN DEMANDEZ TROP, COMMANDANT COOPER ... TOP SECRET !...

PEU APRÈS ...

ALORS, COW-BOY ? ÇA VA ? ...

AH DOMMAGE QUE JE NE PUISSE PAS RACONTER ÇA AUX COPAINS ...

DEUX HEURES PLUS TARD, APRÈS DE MULTIPLES RAPPORTS, DAN ET L'ASTRONAUTE AMÉRICAIN QUITTENT CAP KENNEDY ...

ET POUR DAN, C'EST UN VRAI DÉPART ... CAR ...

UN TÉLEX QUI VIENT D'ARRIVER DU QUARTIER GÉNÉRAL D'OTTAWA : « PRIÈRE RENTRER TOUTE URGENCE » C'EST BIEN MA VEINE !

MOI QUI ESPÉRAIS POUVOIR ENFIN SUIVRE VOTRE ENTRAÎNEMENT EN TOUTE TRANQUILLITÉ ...

NE TE DÉSOLE PAS, DAN ! ... TU REVIENDRAS, J'EN SUIS SÛR ... CE N'EST QU'UN AU REVOIR ...

QUELQUES HEURES PLUS TARD, PROFITANT DU DÉCOLLAGE D'UN « HERCULES », DAN SURVOLAIT DÉJÀ NEW YORK, EN ROUTE POUR OTTAWA ... ET POUR UNE NOUVELLE AVENTURE ...

NE VOUS PRESSEZ PAS, MON VIEUX ... DIEU SAIT CE QUI M'ATTEND ...